

A1

2 VÆRELSE

BOLIG NR.	ADRESSE	NR.	BRUTTO AREAL M ²
50	F.K. Hallagers Gade	22 st. 3	61
54	F.K. Hallagers Gade	22 1.3	61
58	F.K. Hallagers Gade	22 2.3	61

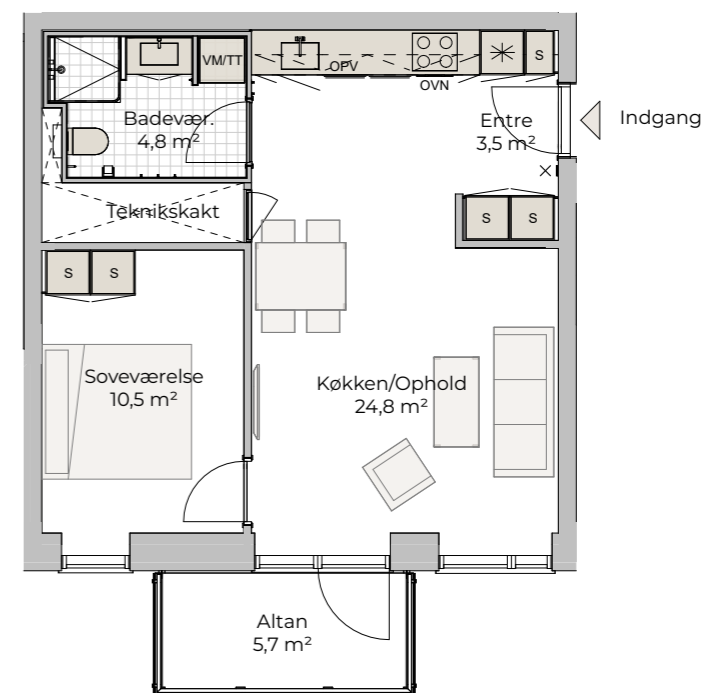
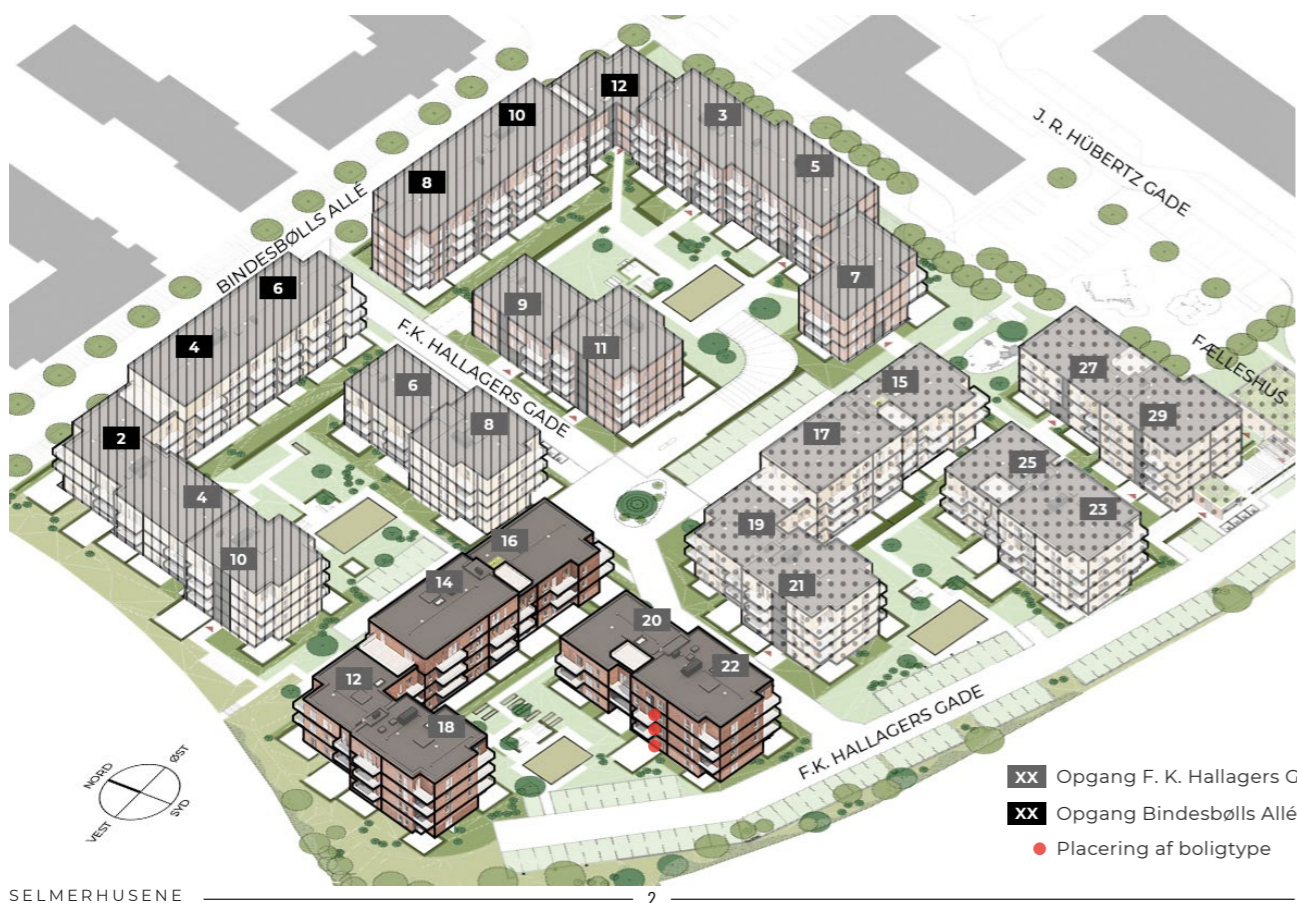

NOTE:

I stueetagen har lejligheden privat terrasse, se terrasseoversigt for størrelse og placering.

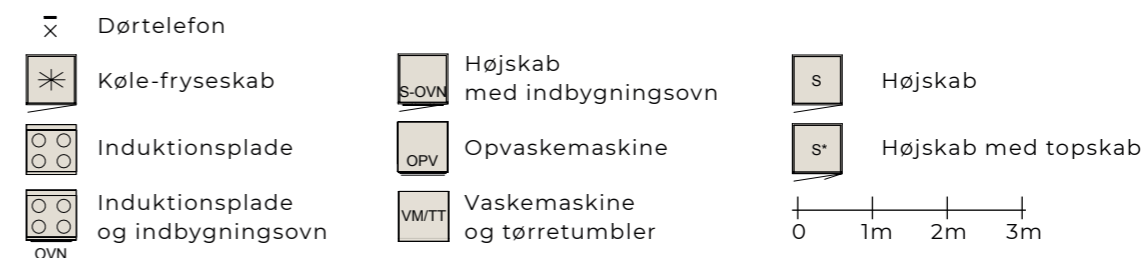

A2

2 VÆRELSE

BOLIG NR.	ADRESSE	NR.	BRUTTO AREAL M ²
51	F.K. Hallagers Gade	22 st. 4	61
55	F.K. Hallagers Gade	22 1.4	61

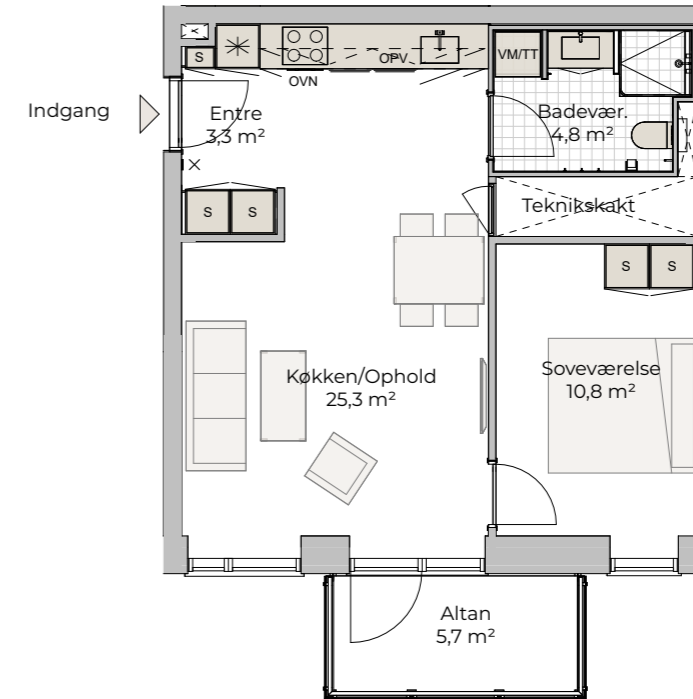
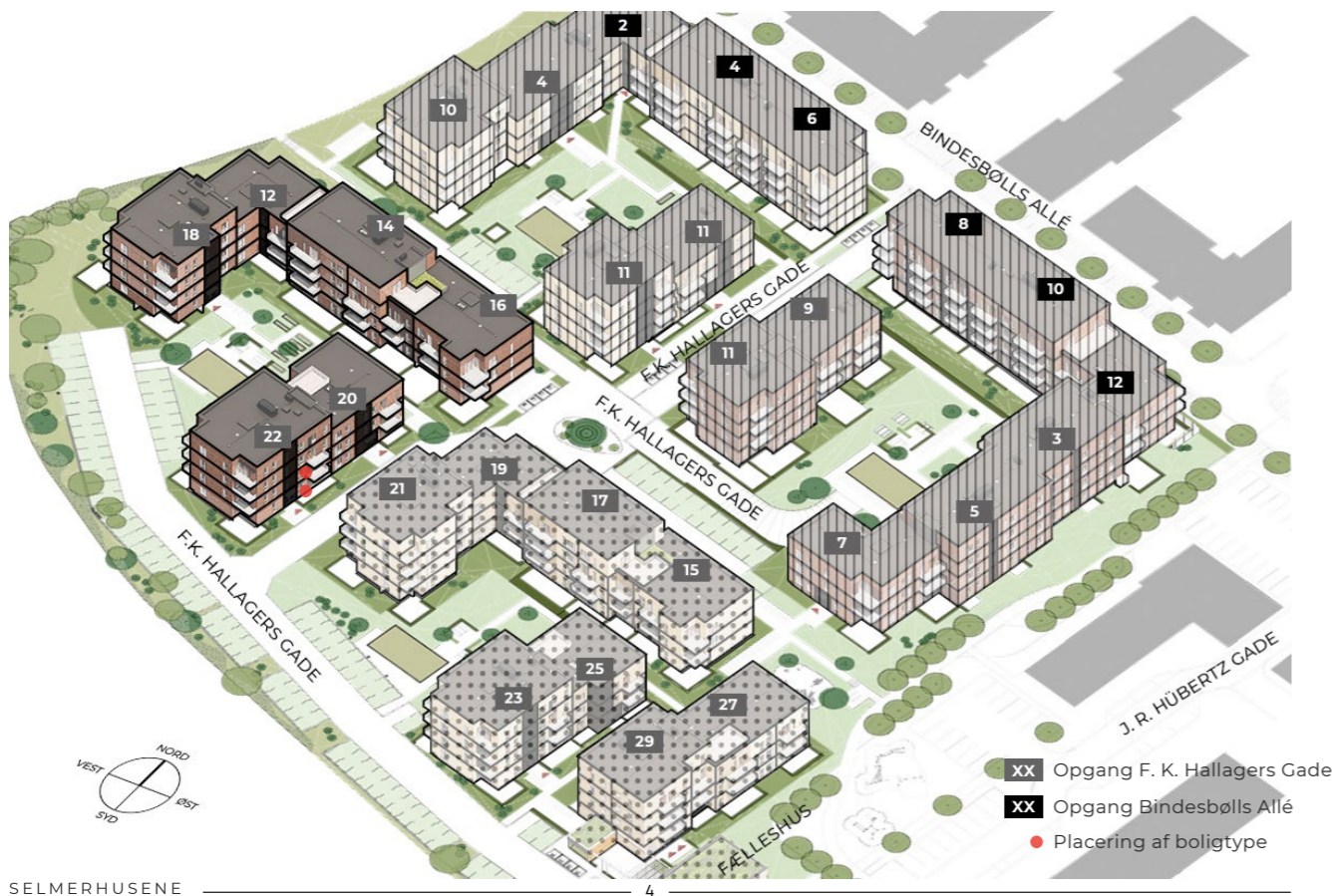

NOTE:

I stueetagen har lejligheden privat terrasse, se terrasseoversigt for størrelse og placering.

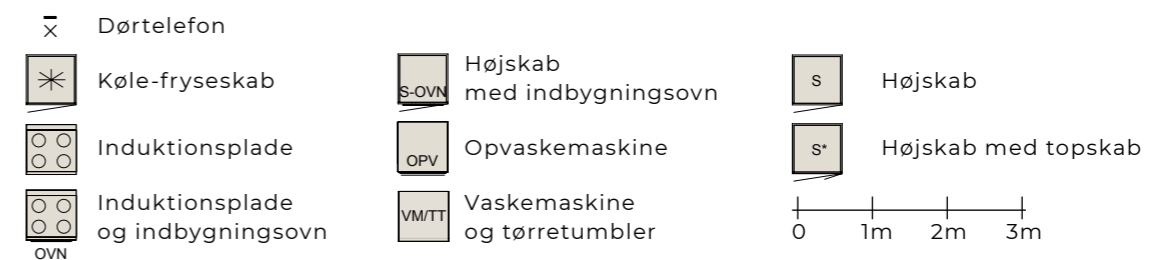

A3

2 VÆRELSE

BOLIG NR.	ADRESSE	NR.	BRUTTO AREAL M ²
59	F.K. Hallagers Gade	22 2.4	61

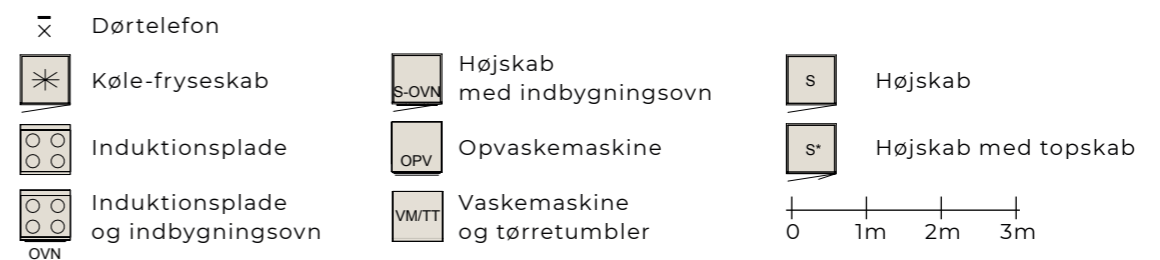
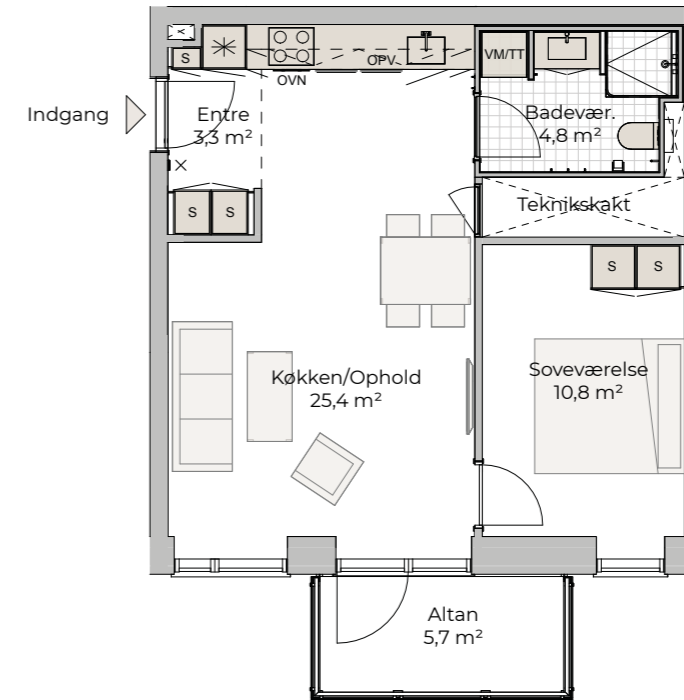
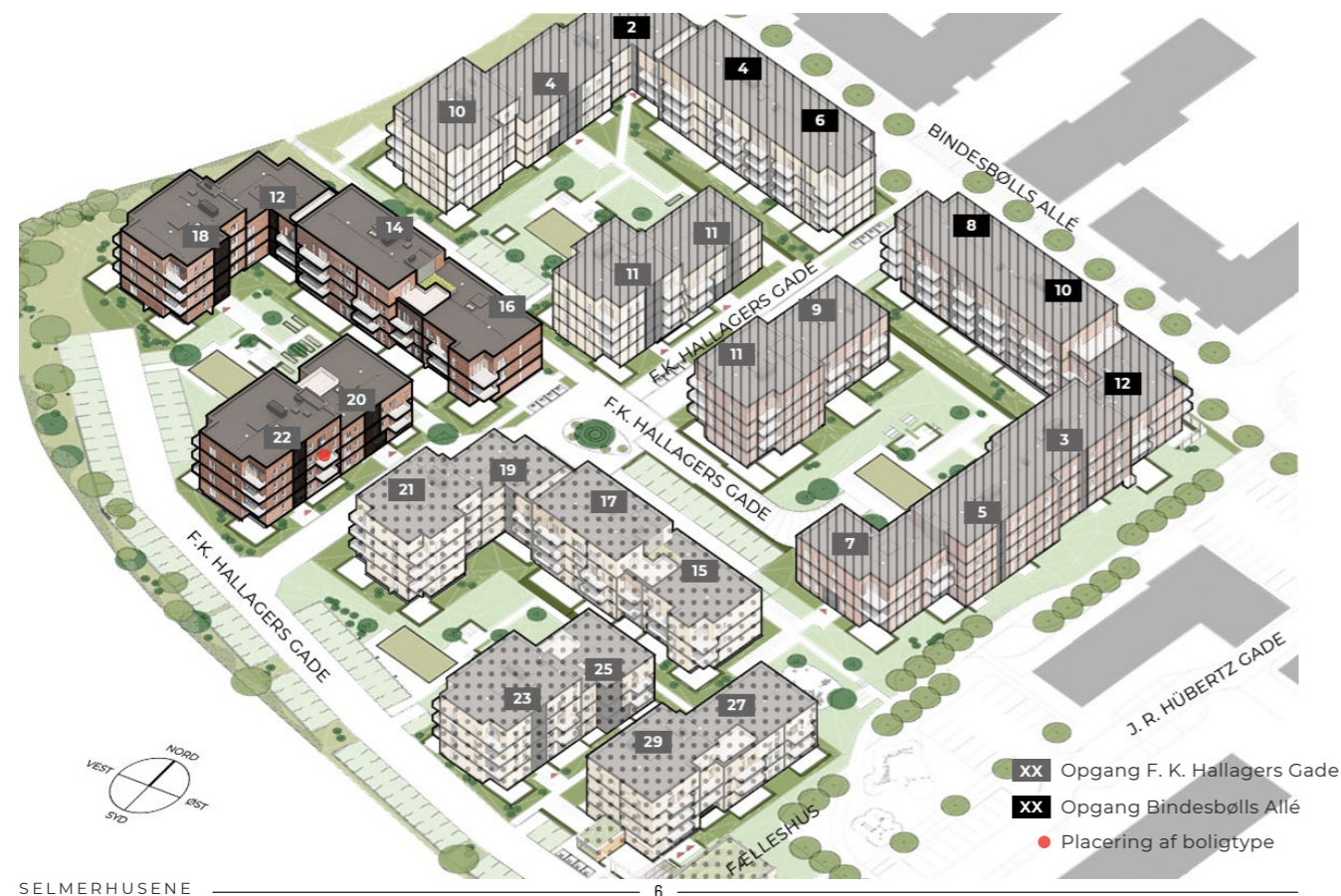

B1-1

3 VÆRELSER

BOLIG NR.	ADRESSE	NR.	BRUTTO AREAL M ²
40	F.K. Hallagers Gade	20 st.2	82

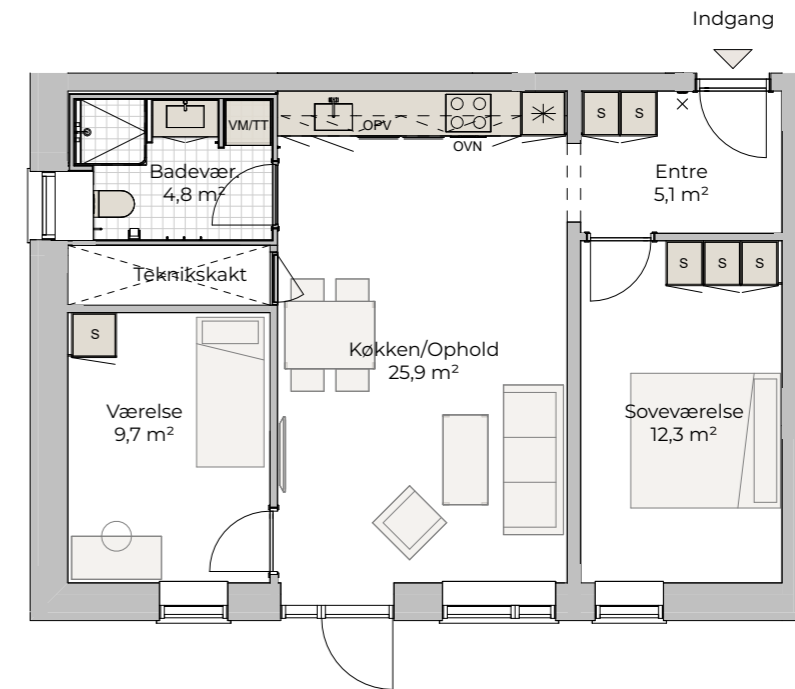
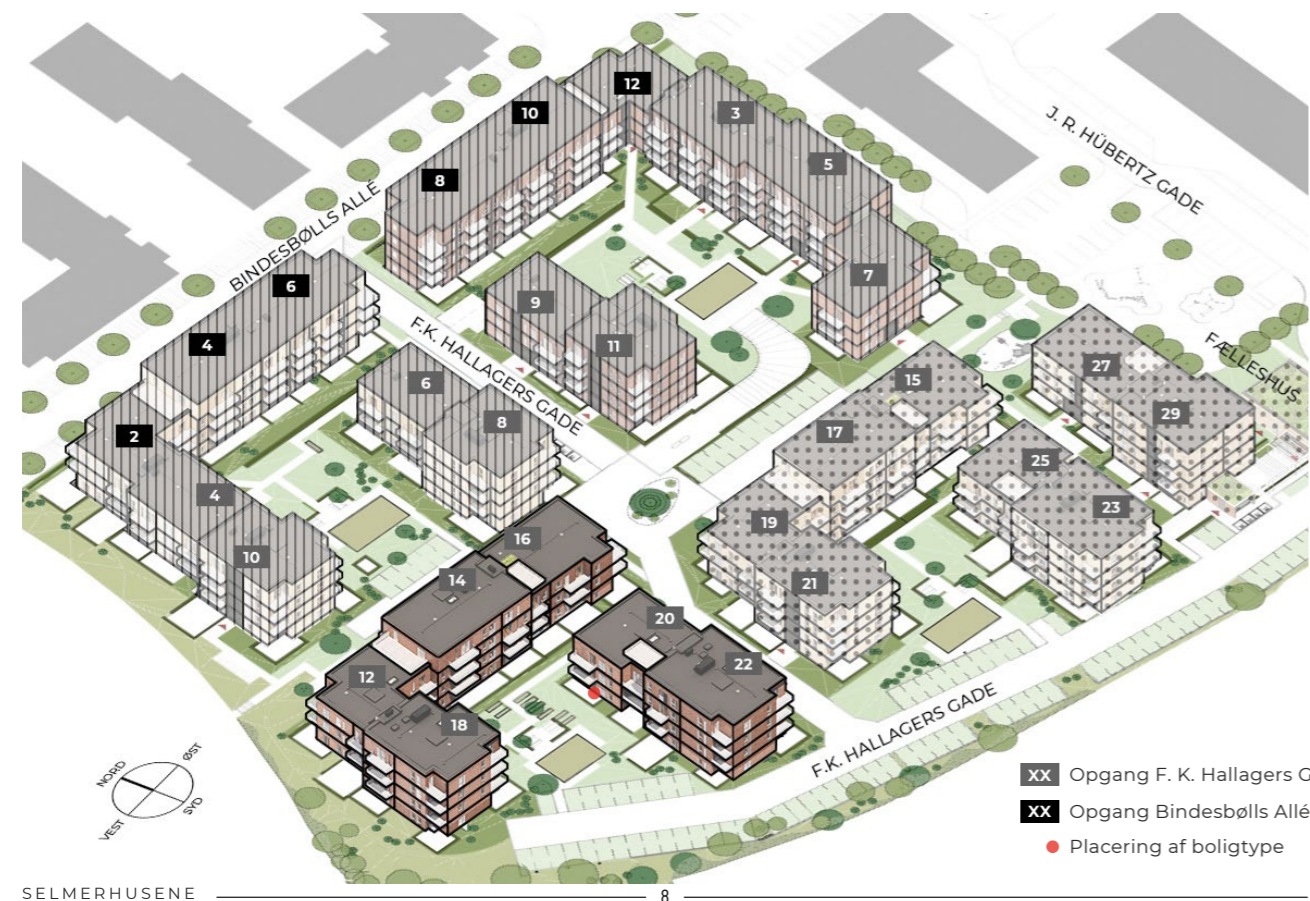

NOTE:

Lejligheden har privat terrasse, se terrasseoversigt for størrelse og placering.

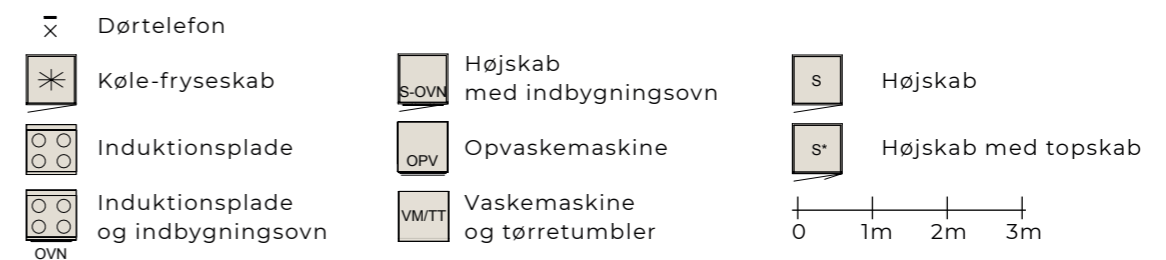

B1-2

3 VÆRELSER

BOLIG NR.	ADRESSE	NR.	BRUTTO AREAL M ²
43	F.K. Hallagers Gade	20 1.2	82
46	F.K. Hallagers Gade	20 2.2	82

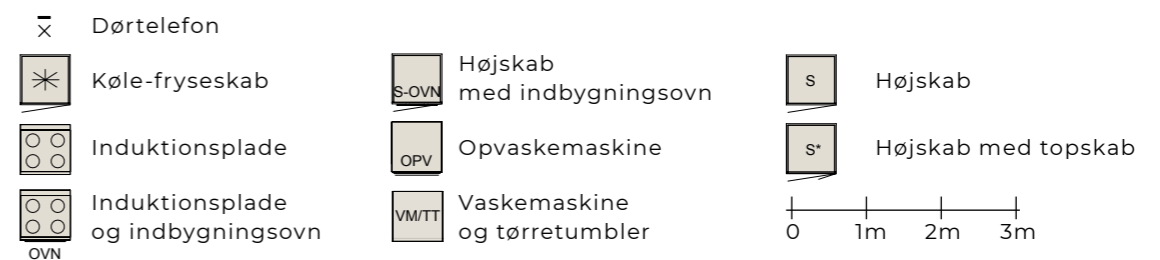
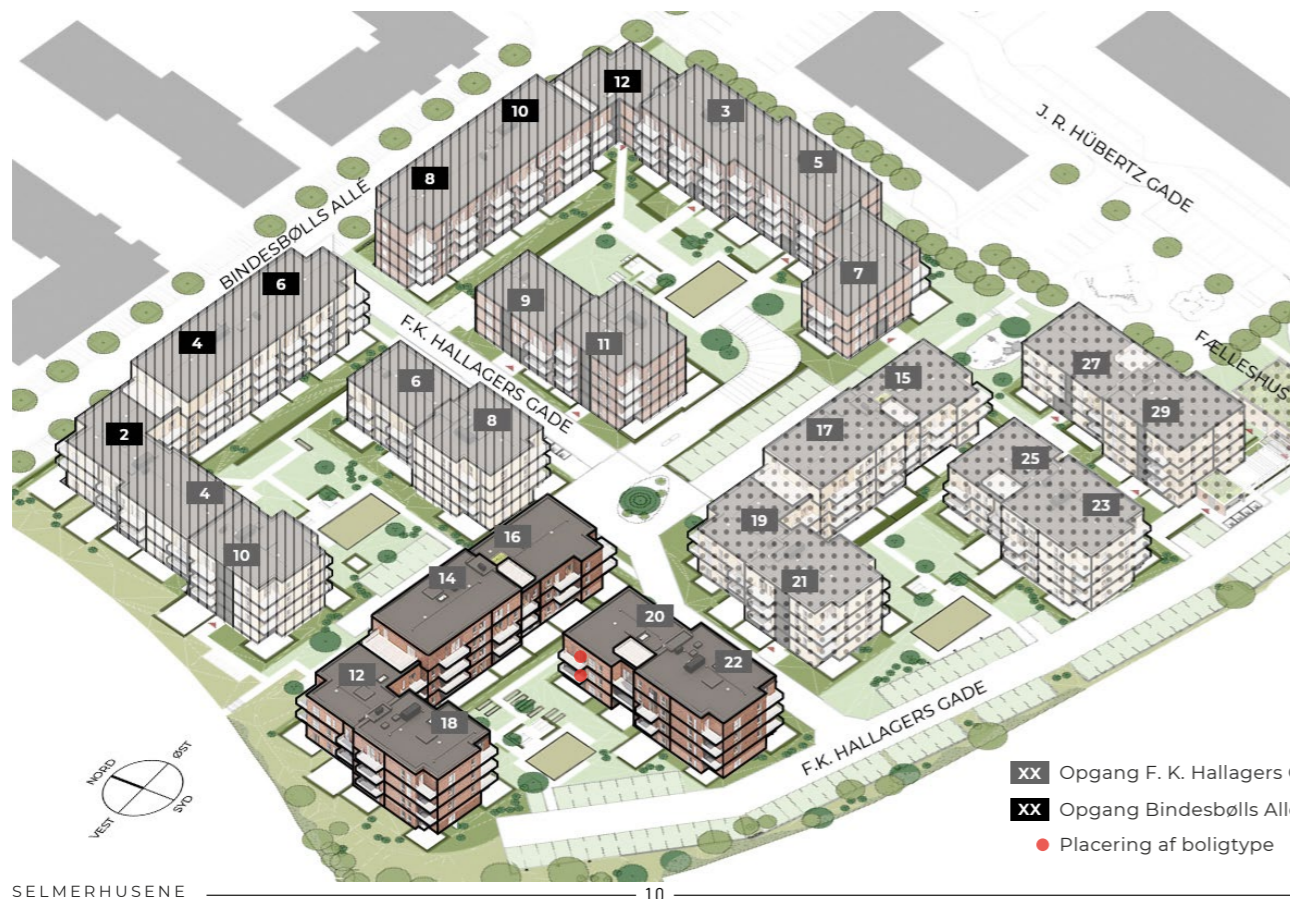
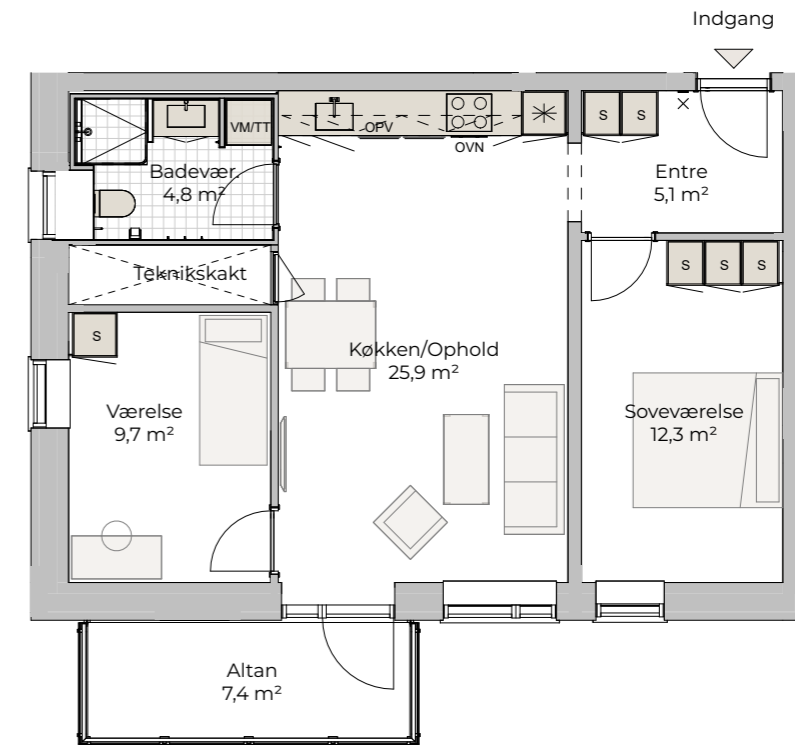

C1

1 VÆRELSES

BOLIG NR.	ADRESSE	NR.	BRUTTO AREAL M ²
41	F.K. Hallagers Gade	20 st. 3	51

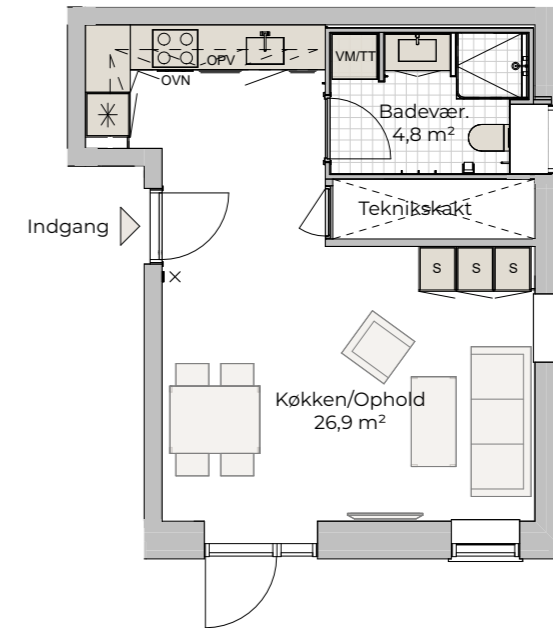
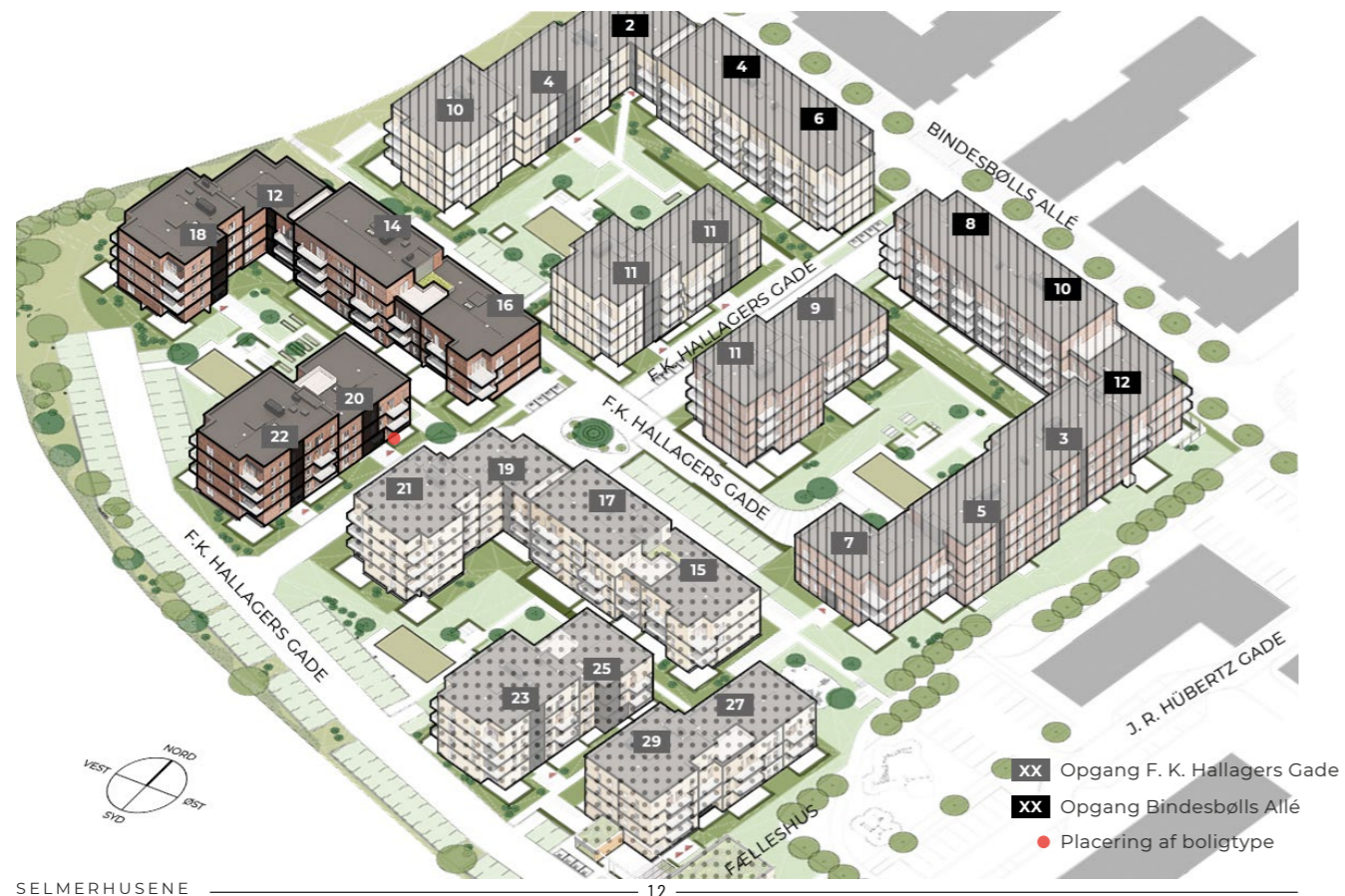

NOTE:

Lejligheden har privat terrasse, se terrasseoversigt for størrelse og placering.

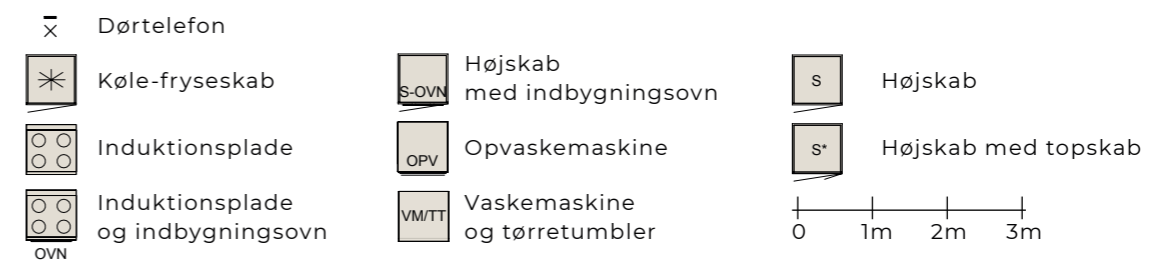

D2-1

2 VÆRELSE

BOLIG NR.	ADRESSE	NR.	BRUTTO AREAL M ²
31	F.K. Hallagers Gade	16 st. 2	60
34	F.K. Hallagers Gade	16 1.2	60
37	F.K. Hallagers Gade	16 2.2	60

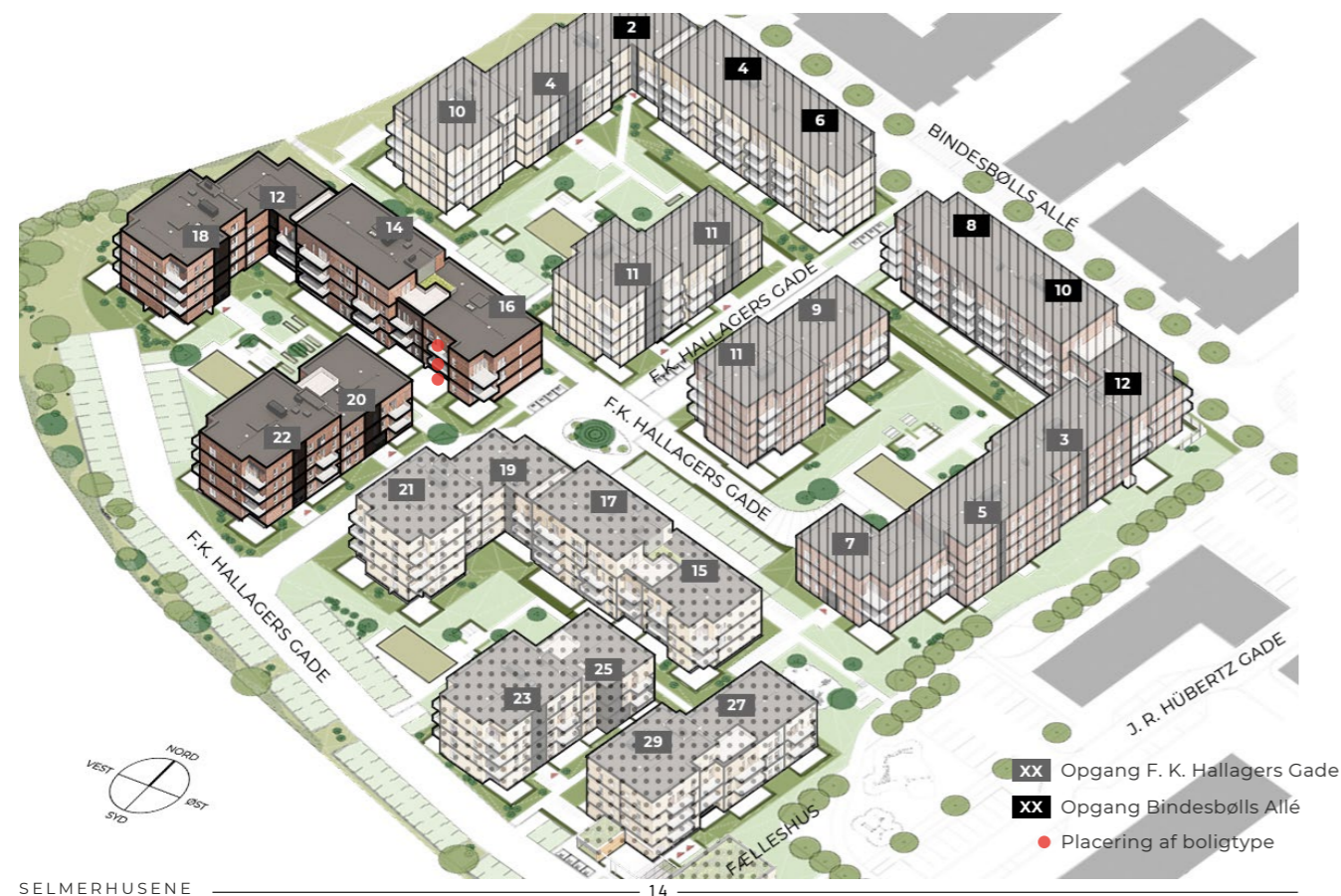
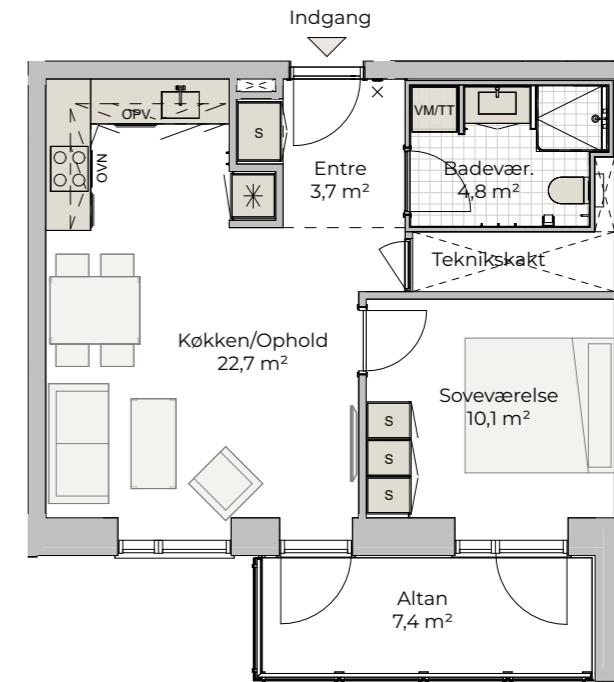

NOTE:

I stueetagen har lejligheden privat terrasse, se terrasseoversigt for størrelse og placering.

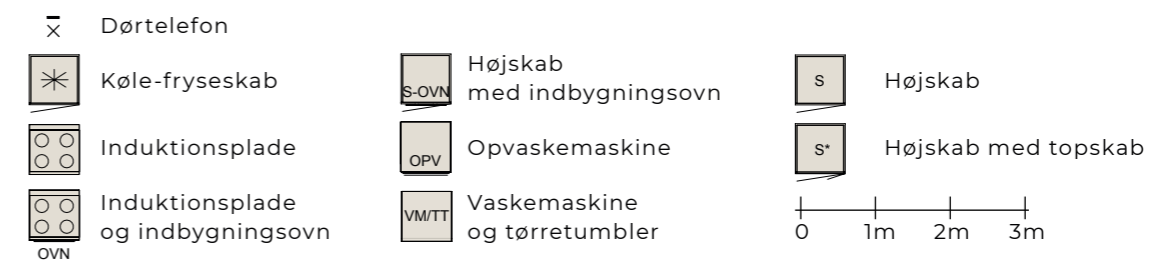

E1

3 VÆRELSER

BOLIG NR.	ADRESSE	NR.	BRUTTO AREAL M ²
22	F.K. Hallagers Gade	14 st.1	94

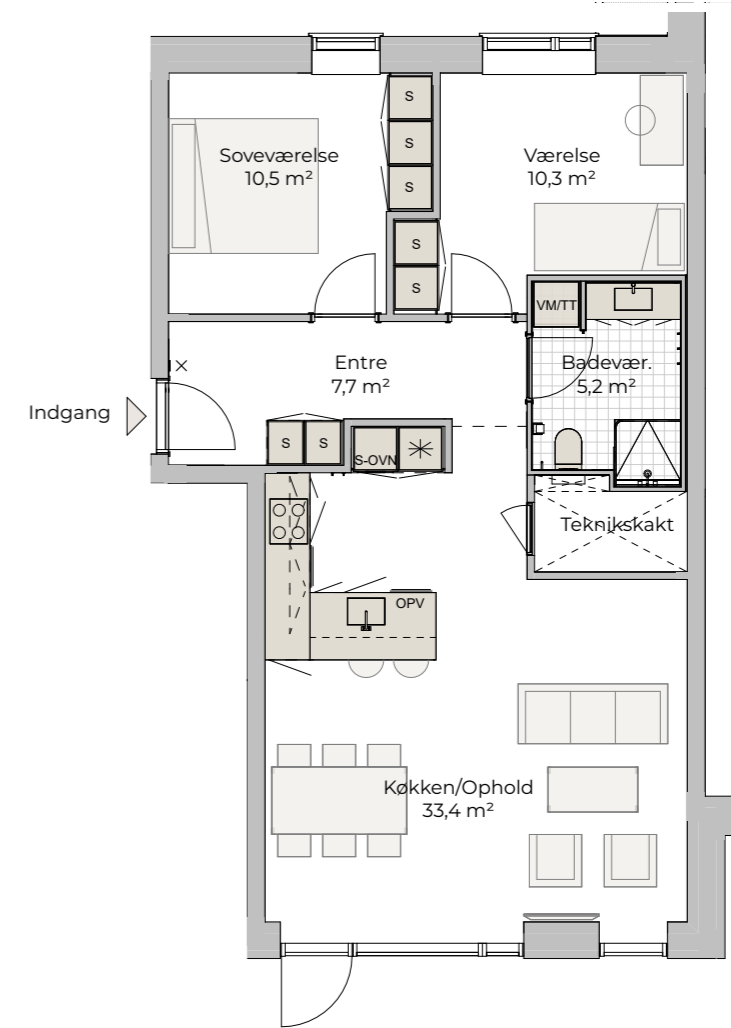
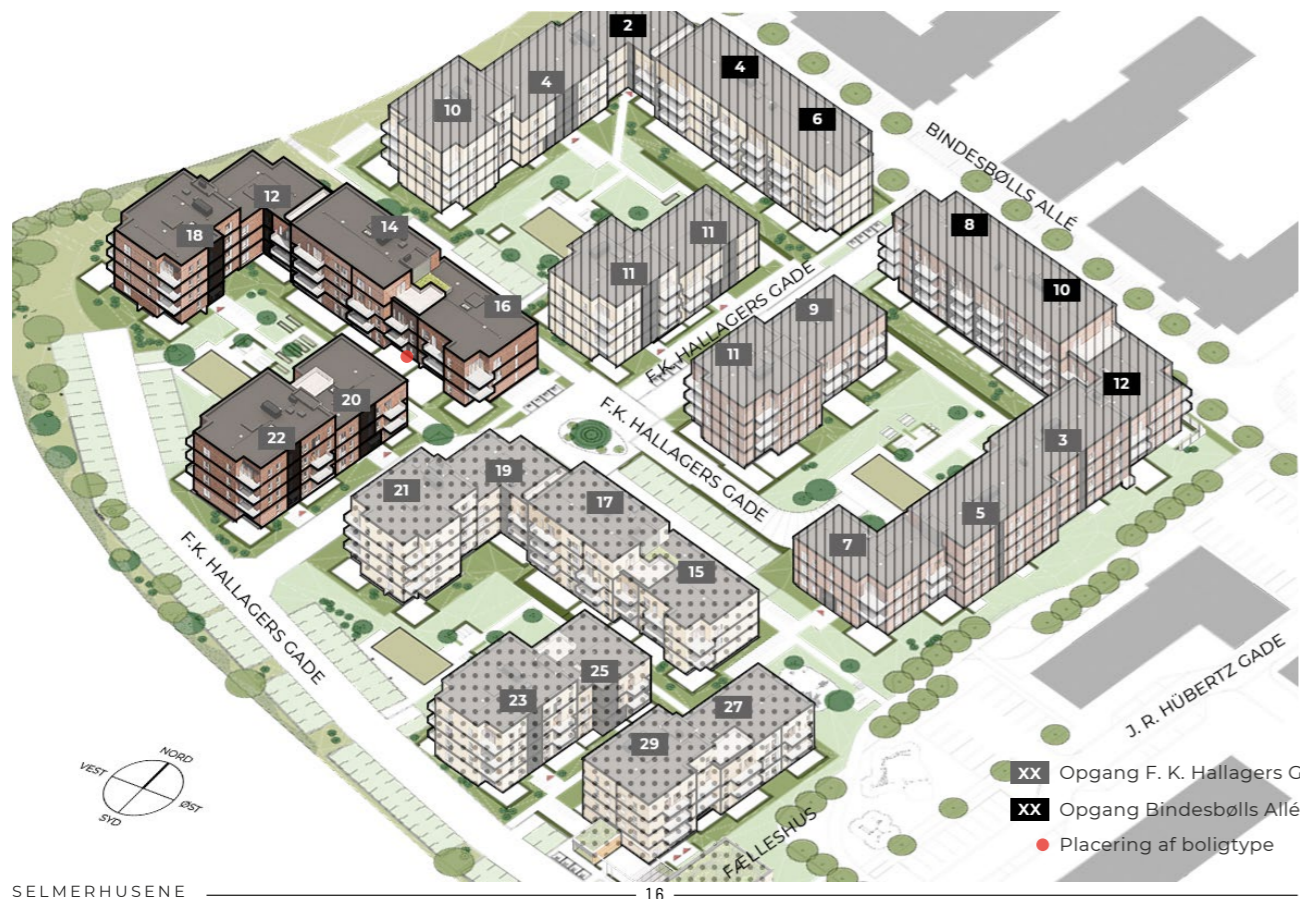

NOTE:
Lejligheden har privat terrasse, se terrasseoversigt for størrelse og placering.

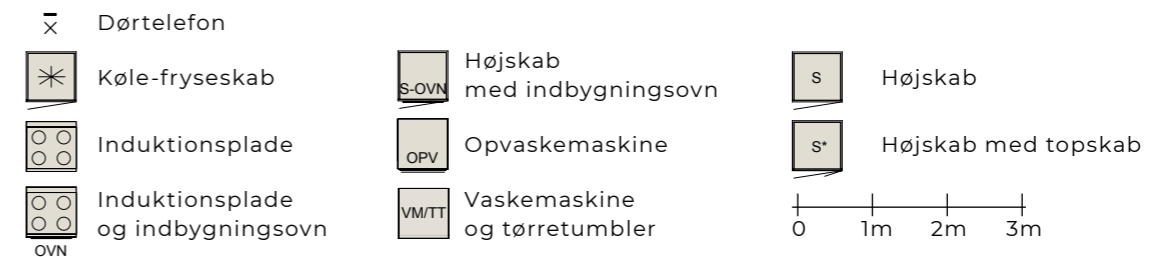

E2-1

4 VÆRELSER

BOLIG NR.	ADRESSE	NR.	BRUTTO AREAL M ²
24	F.K. Hallagers Gade	14 1.1	110
26	F.K. Hallagers Gade	14 2.1	110

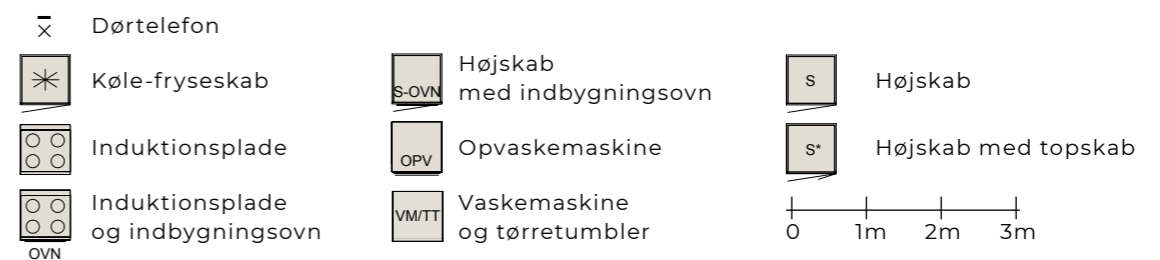
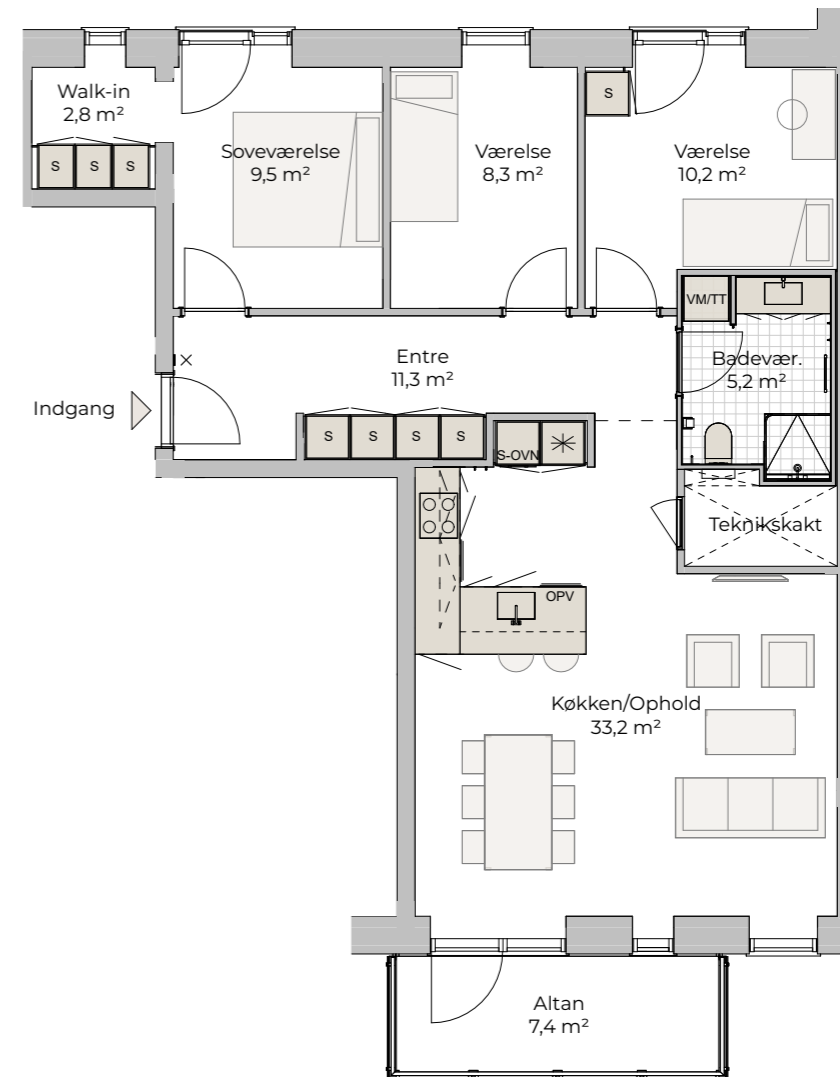
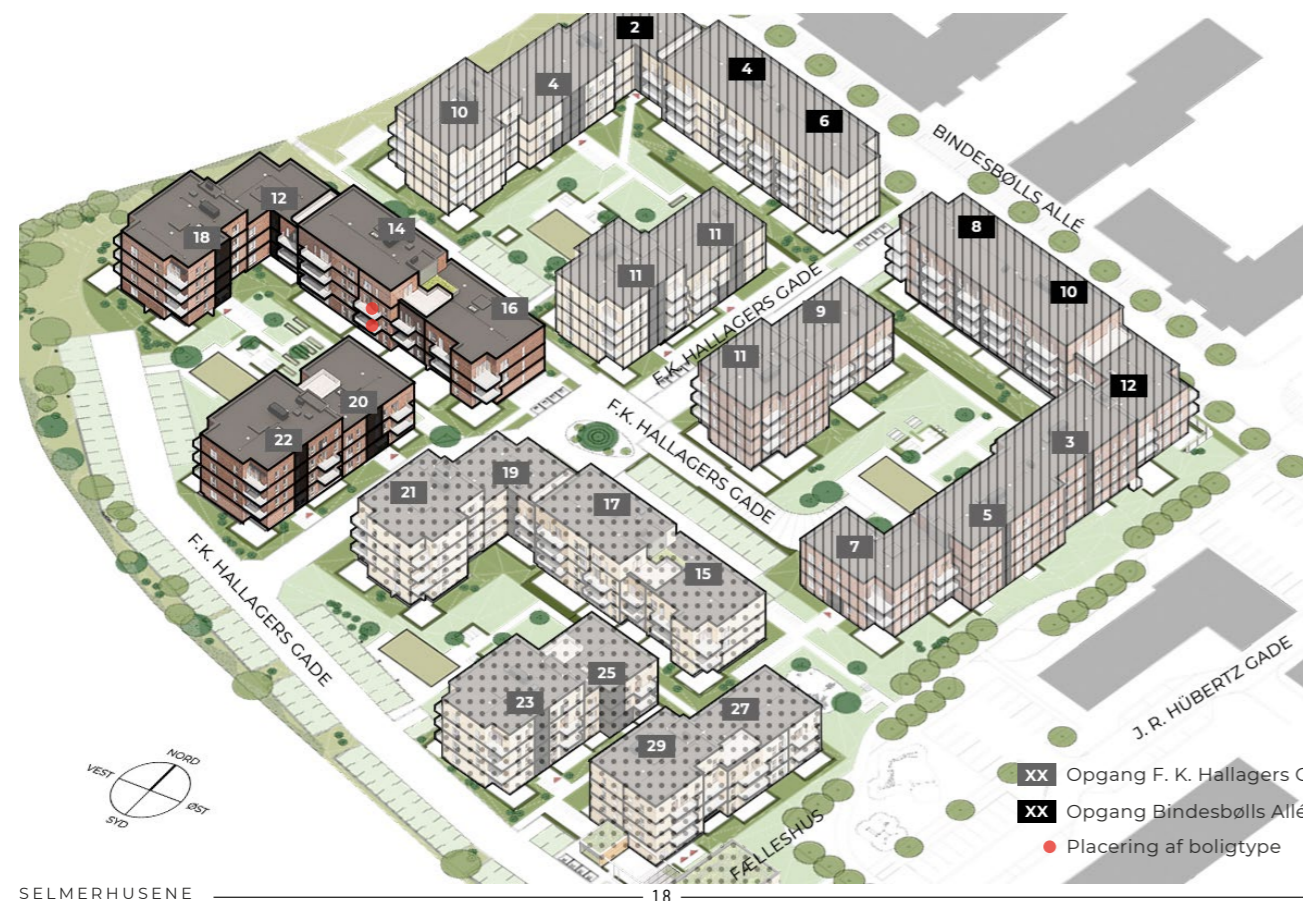

E2-2

4 VÆRELSE

BOLIG NR.	ADRESSE	NR.	BRUTTO AREAL M ²
28	F.K. Hallagers Gade	14 3.1	113

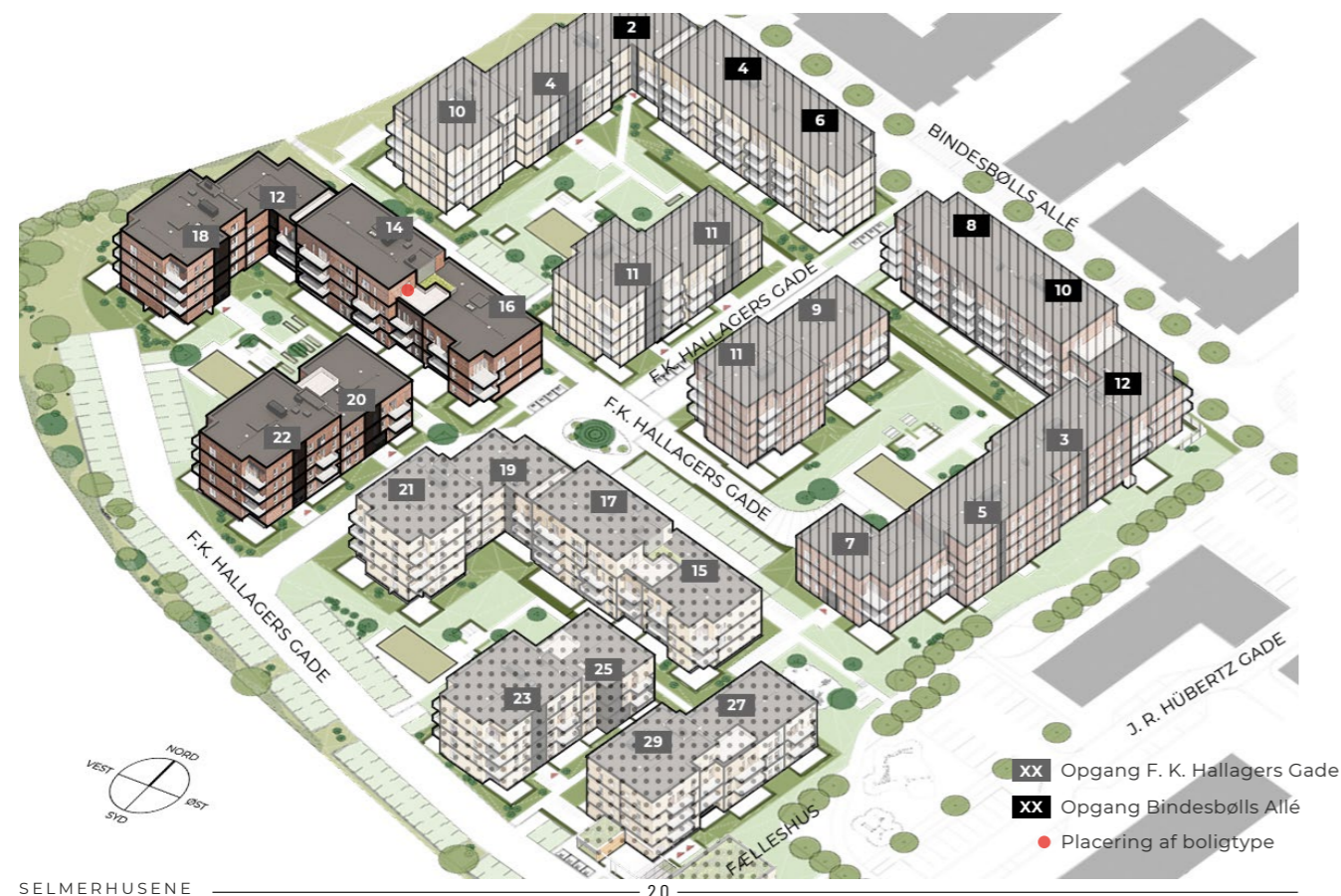
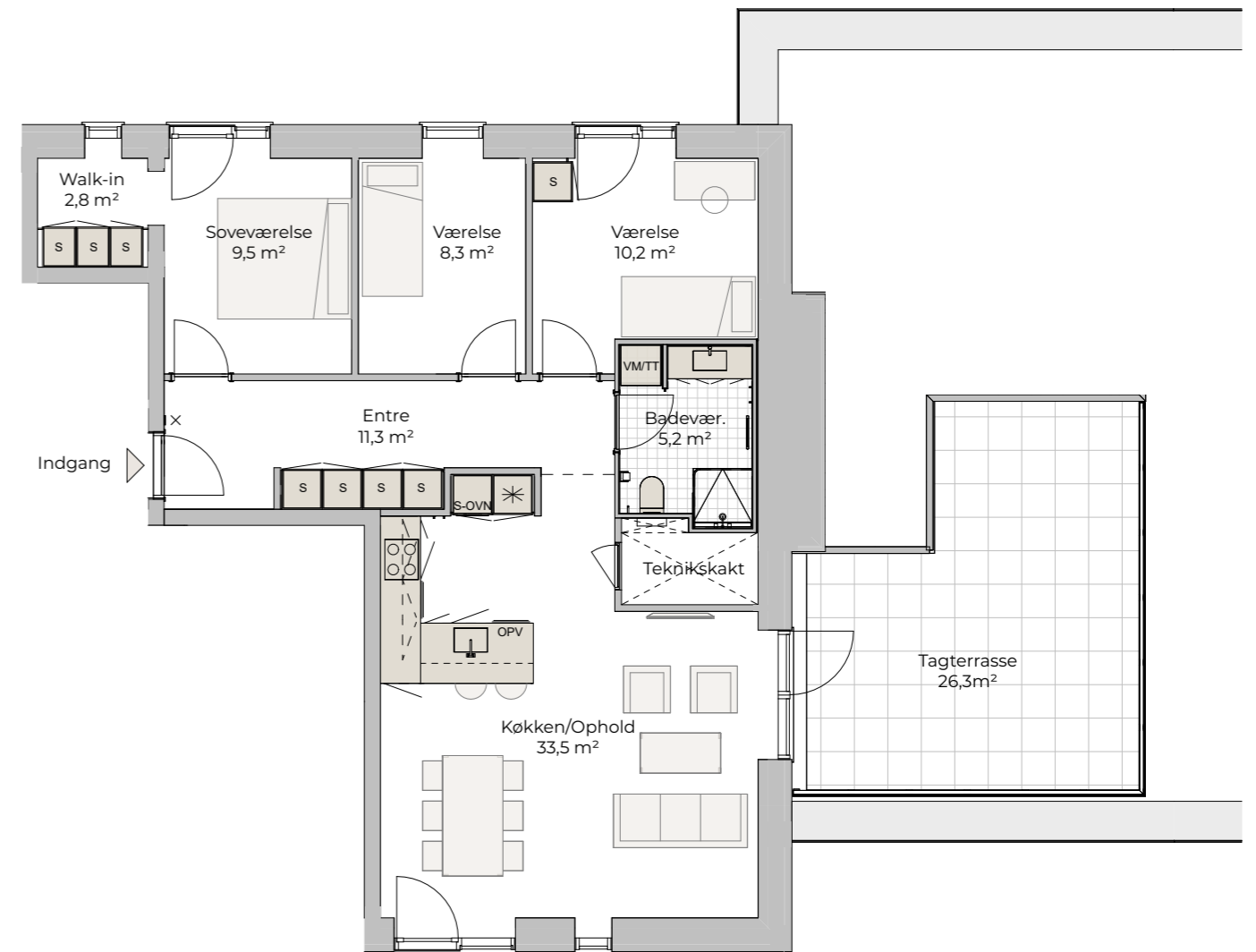

NOTE:

- Lejligheden har ekstra aptering:
- Håndklædetørrer på badeværelse
 - Markise på tagterrasse

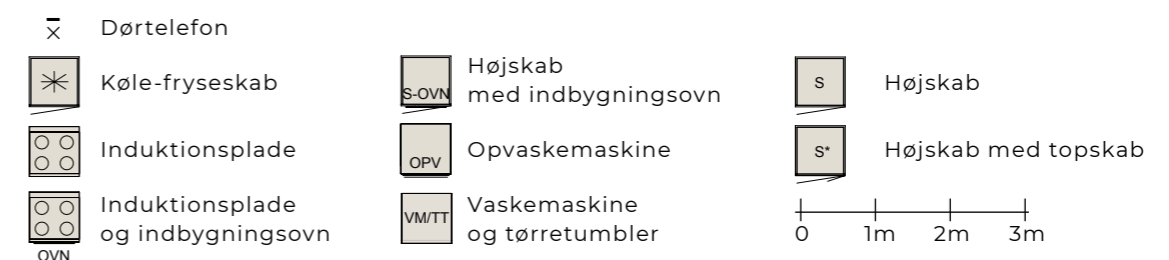

F2-1

3 VÆRELSE

BOLIG NR.	ADRESSE	NR.	BRUTTO AREAL M ²
32	F.K. Hallagers Gade	16 st. 3	85
35	F.K. Hallagers Gade	16 1.3	85
38	F.K. Hallagers Gade	16 2.3	85

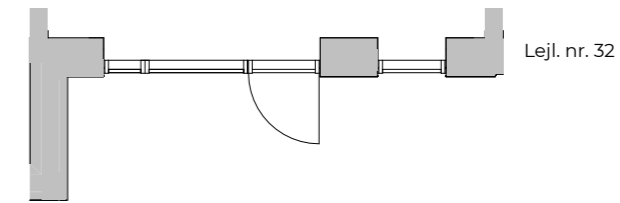
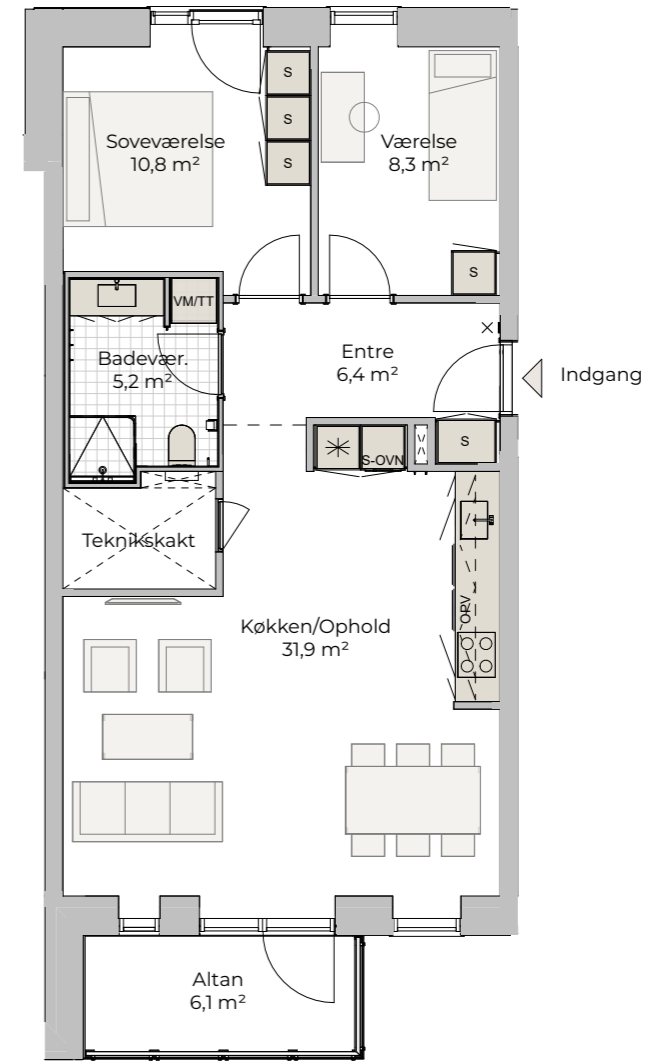
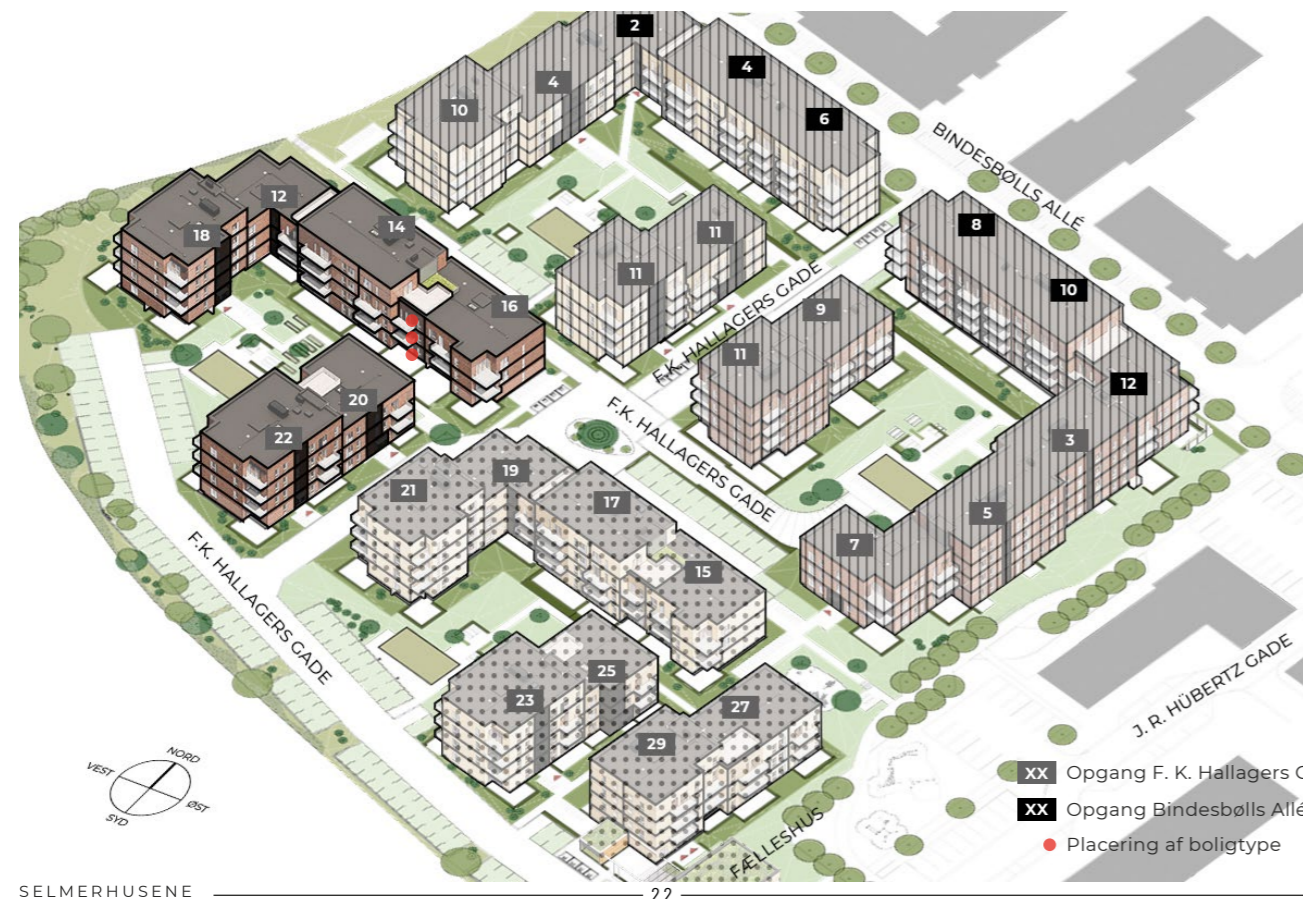

NOTE:
 I stueetagen har lejligheden privat terrasse, se terrasseoversigt for størrelse og placering.
 Lejl. nr. 32 har vindue i soveværelse i stedet for fransk altandør.

- | | | |
|-----------------------------------|------------------------------|---------------------|
| Dørtelefon | Højskab med indbygningsovn | Højskab |
| Køle-fryseskab | Opvaskemaskine | Højskab med topskab |
| Induktionsplade | Vaskemaskine og tørretumbler | |
| Induktionsplade og indbygningsovn | | |
- 0 1m 2m 3m

F3-1

3 VÆRELSER

BOLIG NR.	ADRESSE	NR.	BRUTTO AREAL M ²
3	F.K. Hallagers Gade	18 st. 3	85
6	F.K. Hallagers Gade	18 1.3	85
9	F.K. Hallagers Gade	18 2.3	85

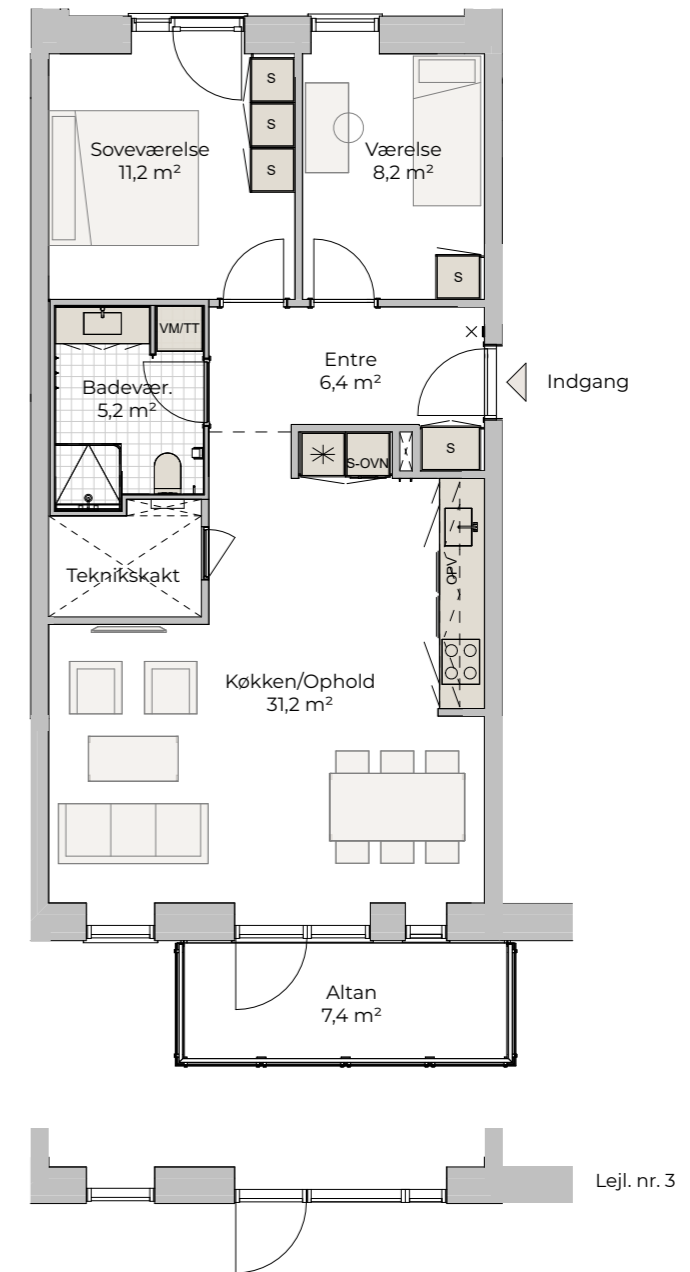
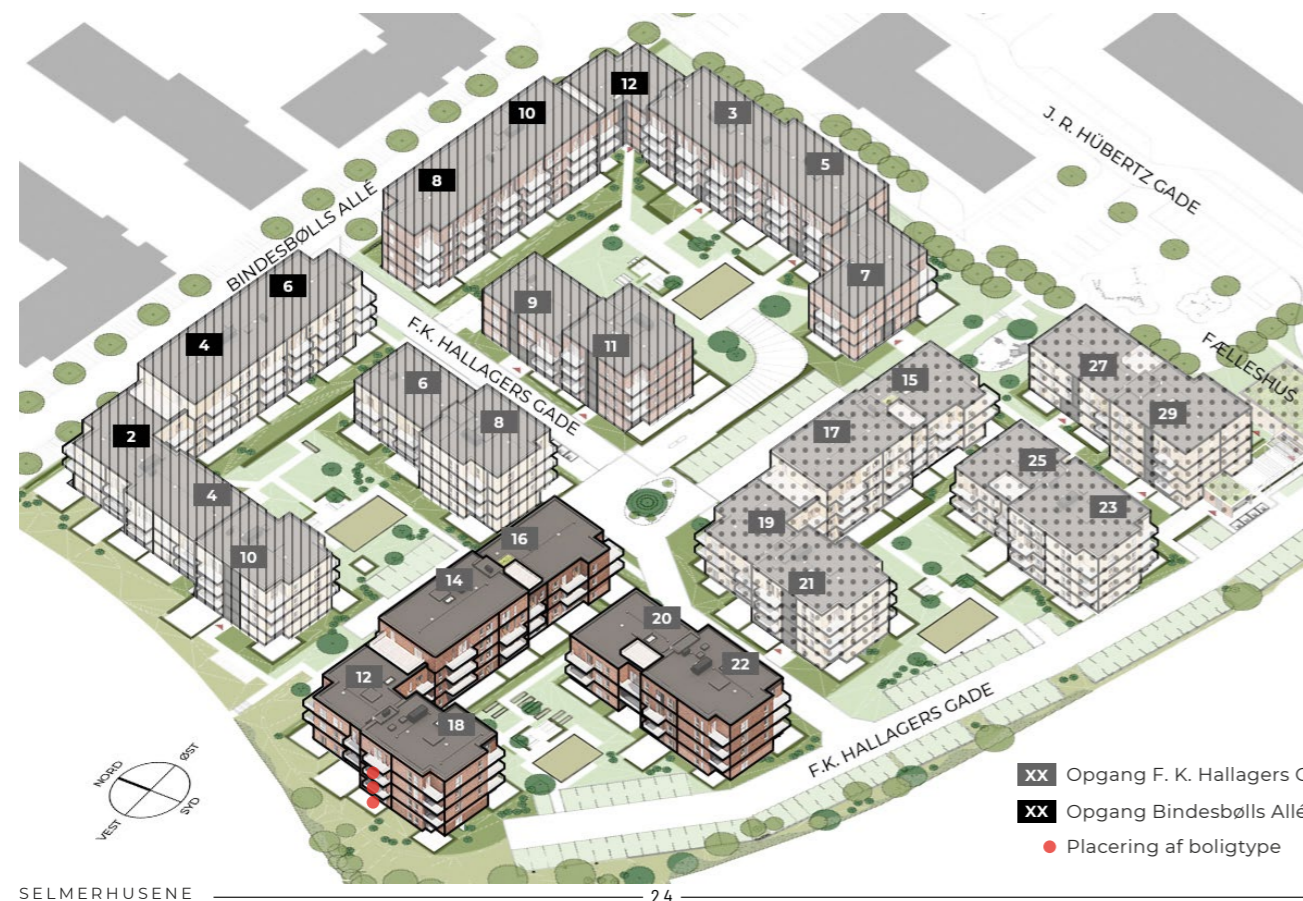

Lejl. nr. 3

NOTE:

I stueetagen har lejligheden privat terrasse, se terrasseoversigt for størrelse og placering.

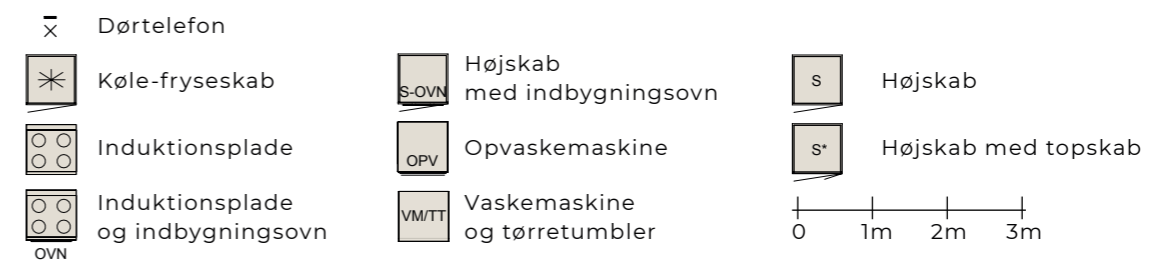

F3-2

3 VÆRELSER

BOLIG NR.	ADRESSE	NR.	BRUTTO AREAL M ²
12	F.K. Hallagers Gade	18 3.3	88

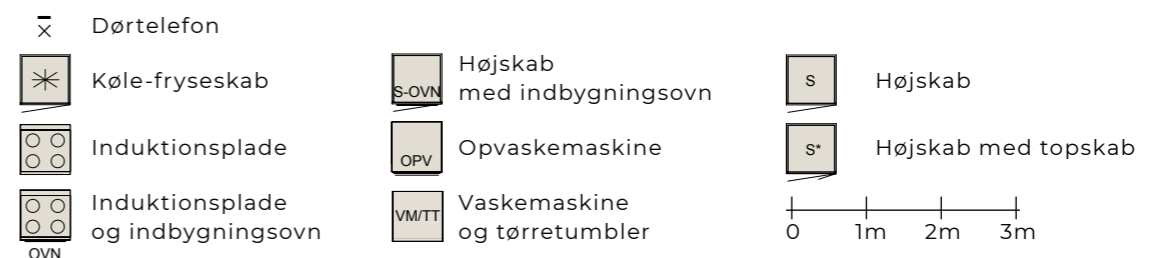
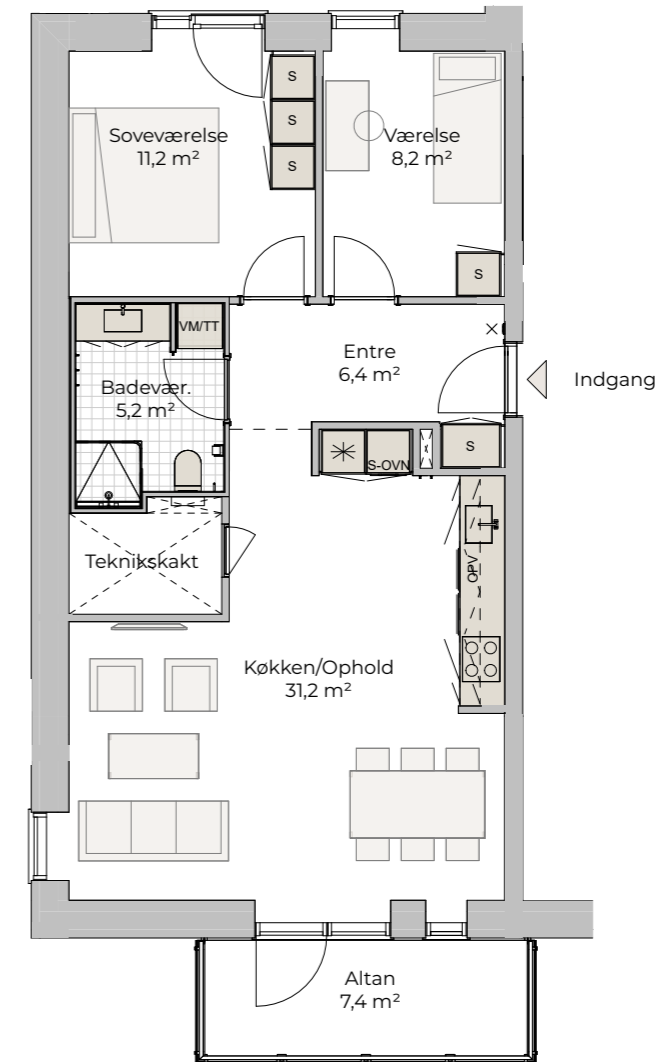
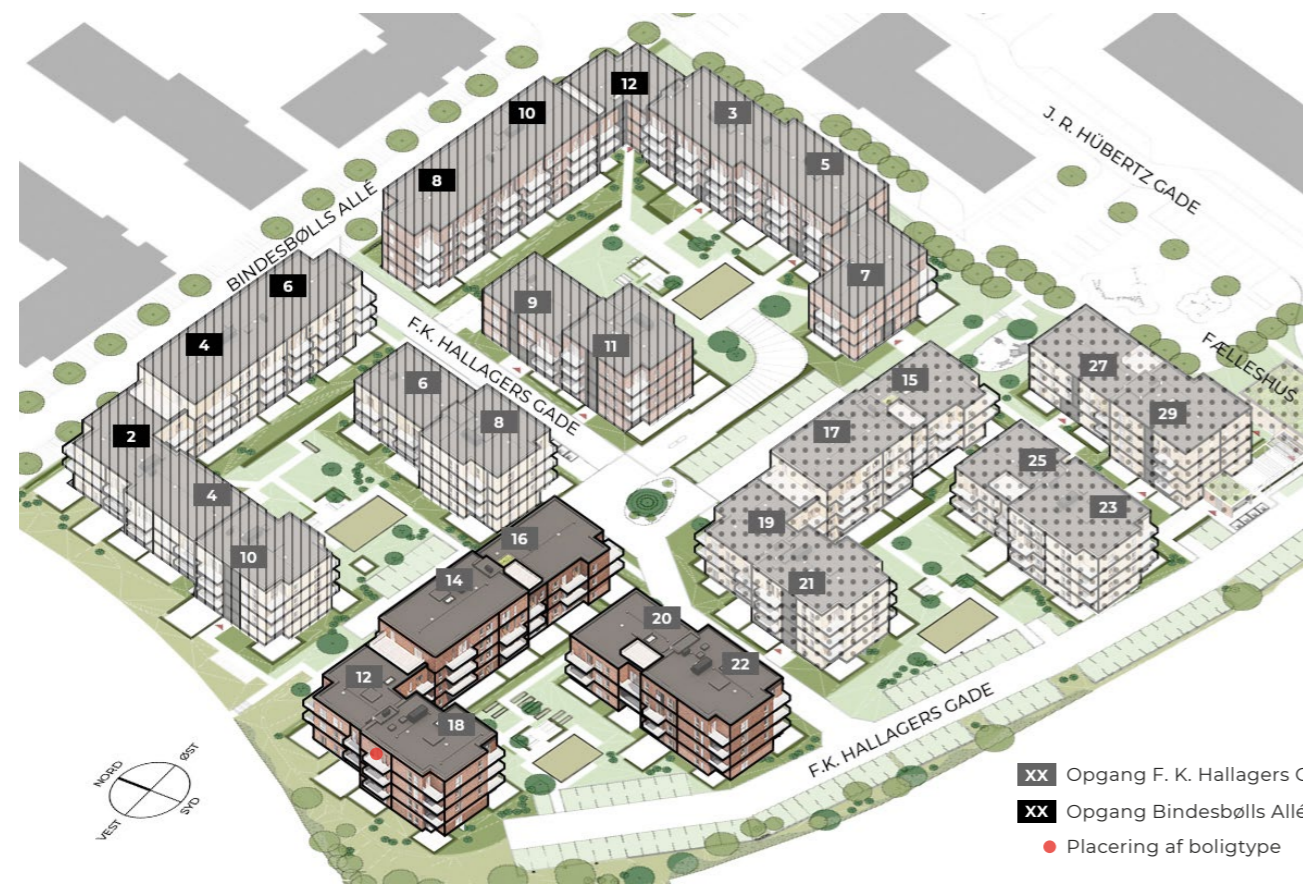

F4-1

3 VÆRELSER

BOLIG NR.	ADRESSE	NR.	BRUTTO AREAL M ²
39	F.K. Hallagers Gade	20 st.1	83
42	F.K. Hallagers Gade	20 1.1	83
45	F.K. Hallagers Gade	20 2.1	83

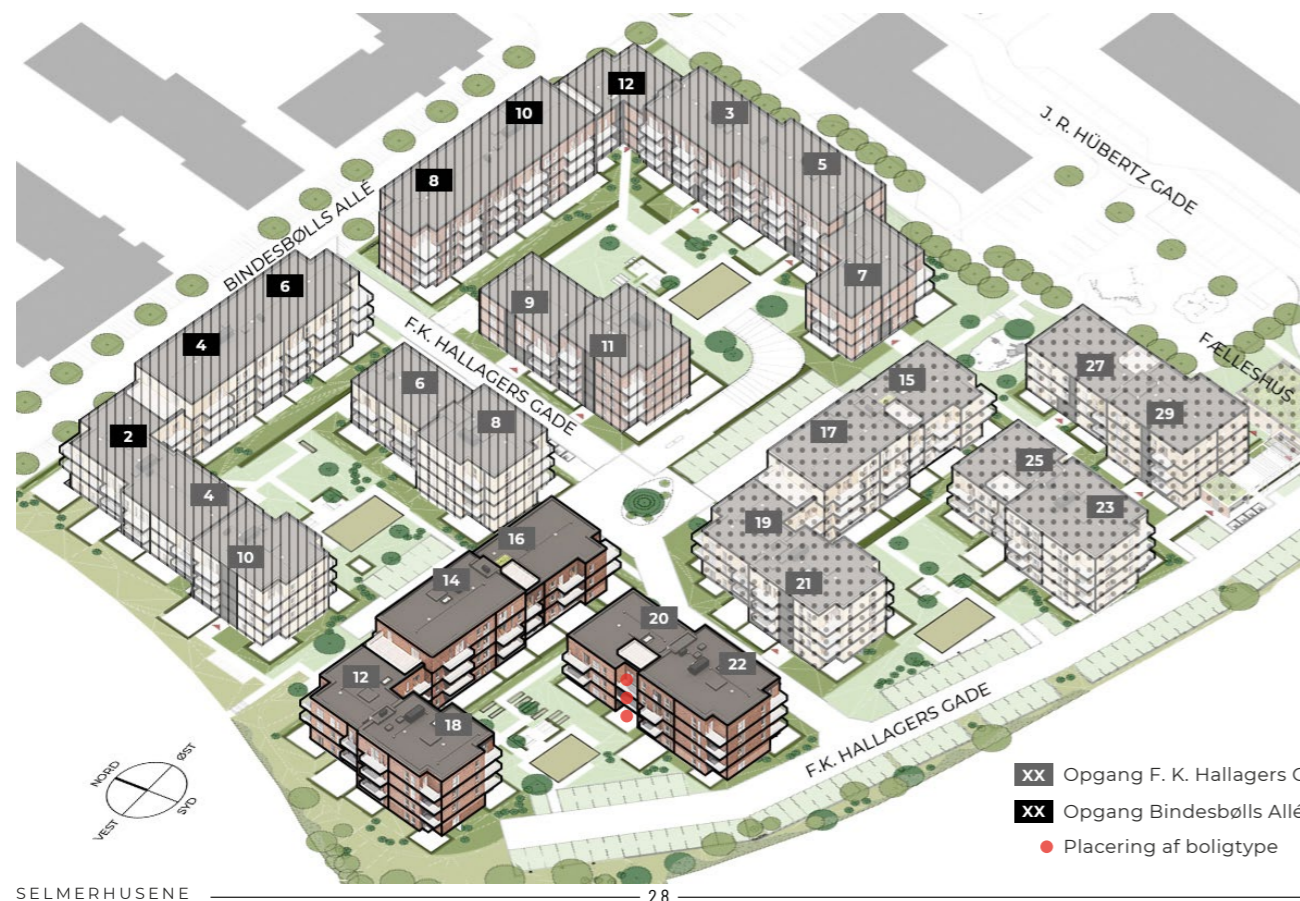

- XX Opgang F. K. Hallagers Gade
- XX Opgang Bindebølls Allé
- Placering af boligtype

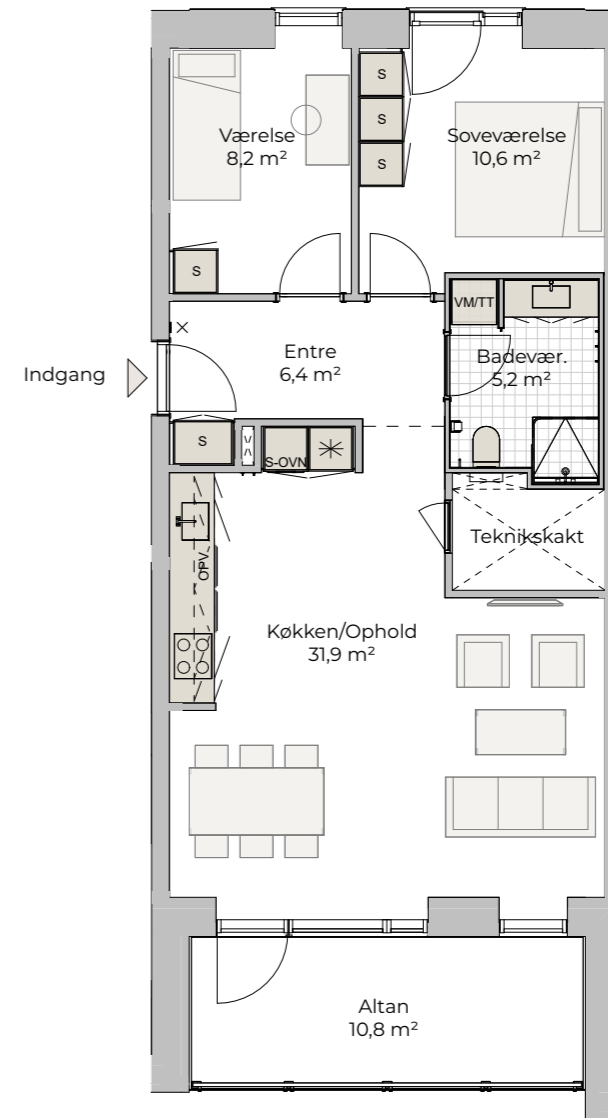

NOTE:

I stueetagen har lejligheden privat terrasse, se terrasseoversigt for størrelse og placering.

- ☒ Dørtelefon
- ❄ Køle-fryseskab
- ⦿ Induktionsplade
- ⦿ Induktionsplade og indbygningsovn
- OVN
- s-ovN Højskab med indbygningsovn
- OPV Opvaskemaskine
- VM/TT Vaskemaskine og tørretumbler
- s Højskab
- s* Højskab med topskab

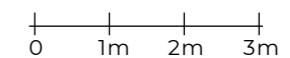

G1-1

2 VÆRELSE

BOLIG NR.	ADRESSE	NR.	BRUTTO AREAL M ²
13	F.K. Hallagers Gade	12 st.1	68
16	F.K. Hallagers Gade	12 1.1	67
19	F.K. Hallagers Gade	12 2.1	67

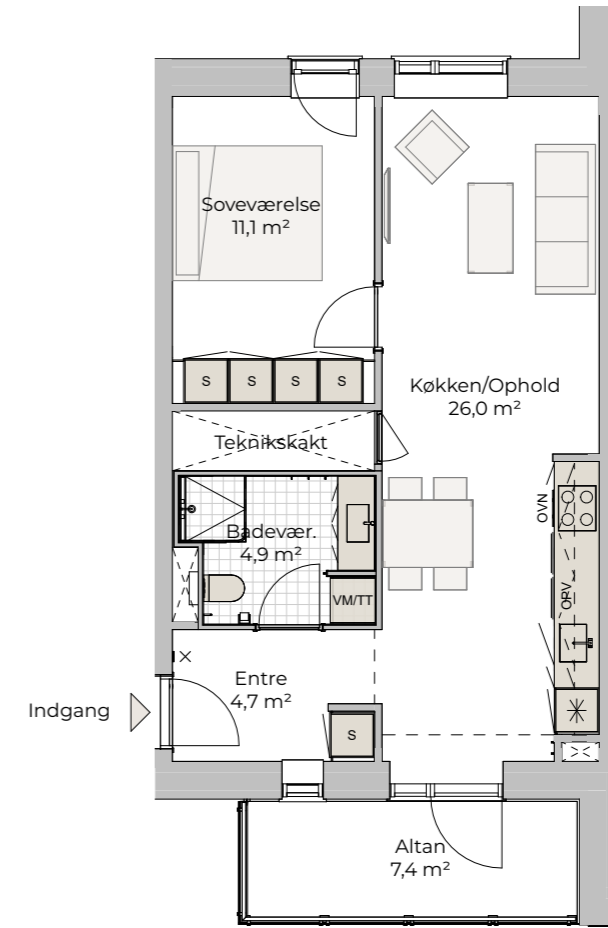
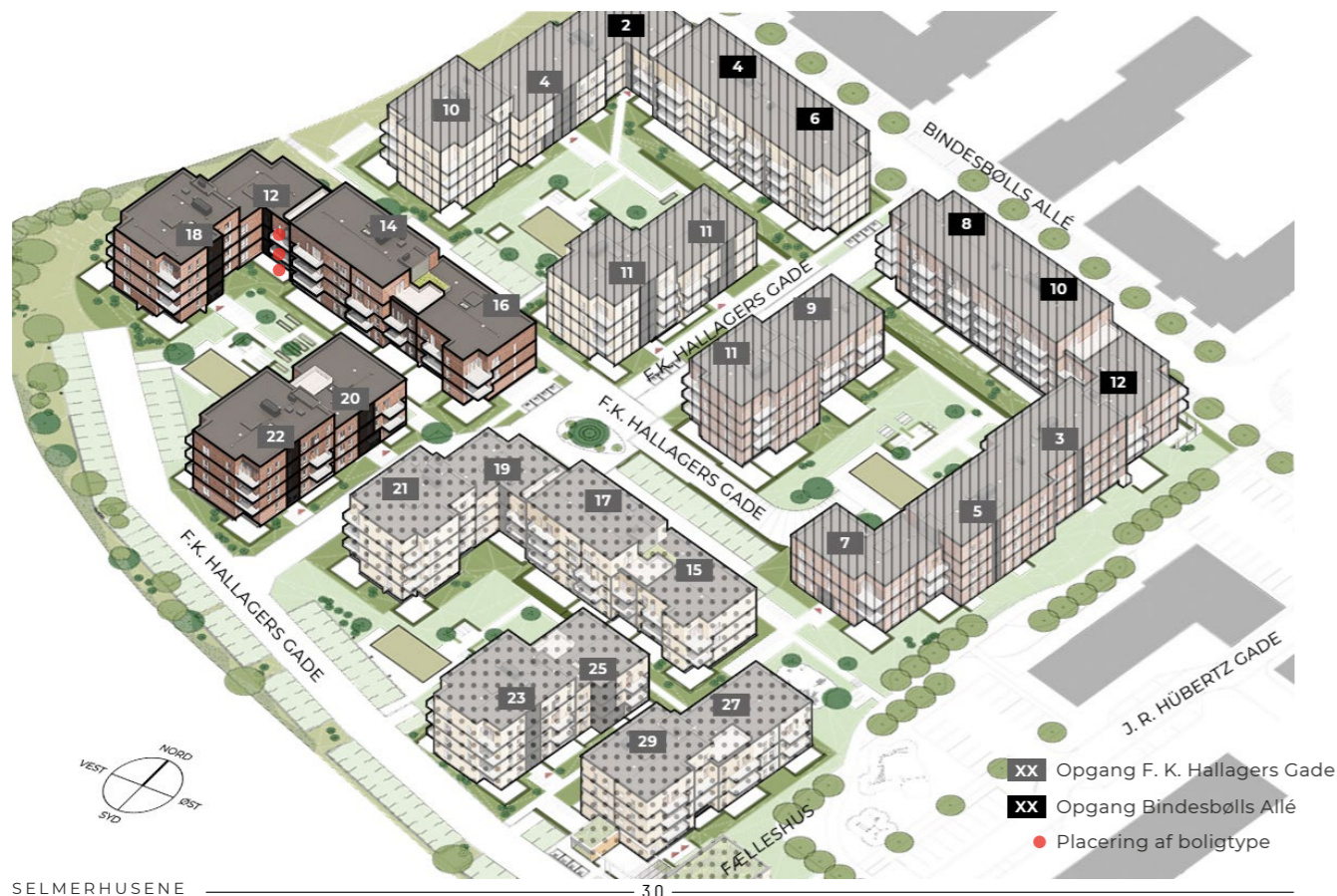

NOTE:

I stueetagen har lejligheden privat terrasse, se terrasseoversigt for størrelse og placering. Lejl. nr. 13 har vindue i soveværelse i stedet for fransk altandør.

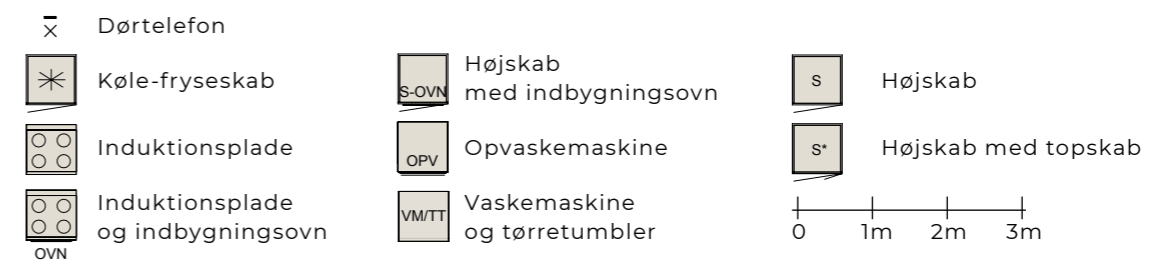

G2

2 VÆRELSE

BOLIG NR.	ADRESSE	NR.	BRUTTO AREAL M ²
14	F.K. Hallagers Gade	12 st. 2	67
17	F.K. Hallagers Gade	12 1.2	67
20	F.K. Hallagers Gade	12 2.2	67

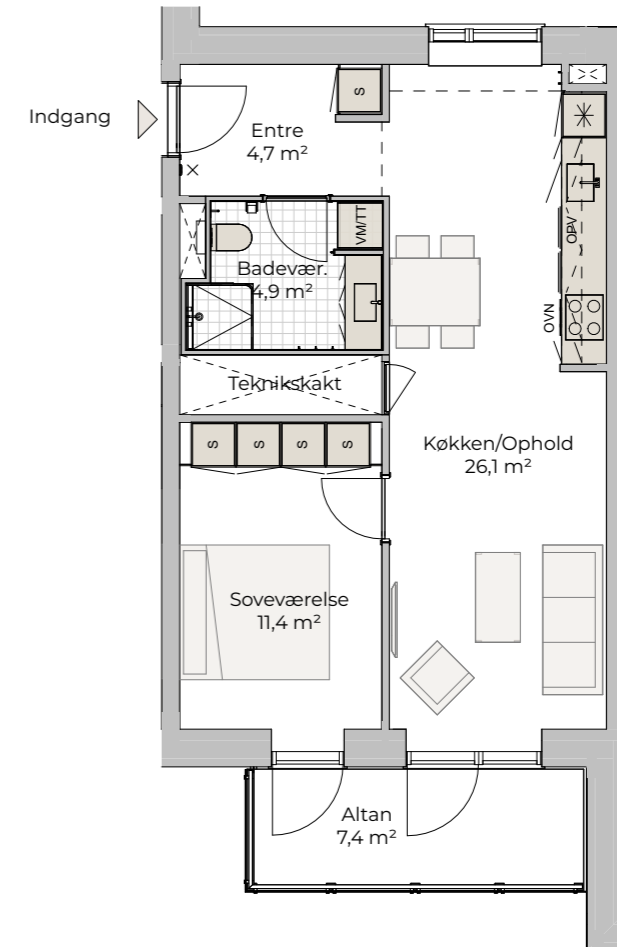
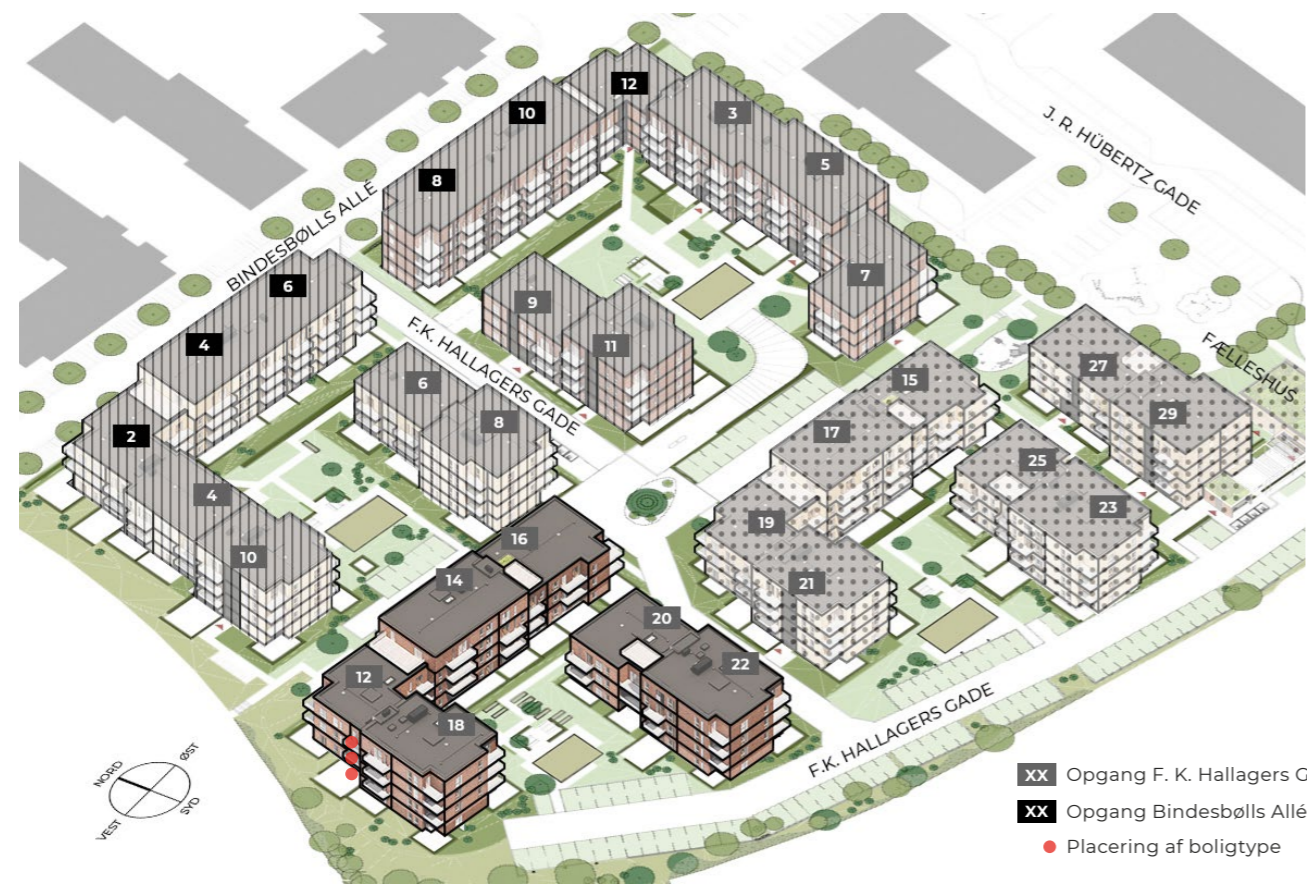

NOTE:

I stueetagen har lejligheden privat terrasse, se terrasseoversigt for størrelse og placering.

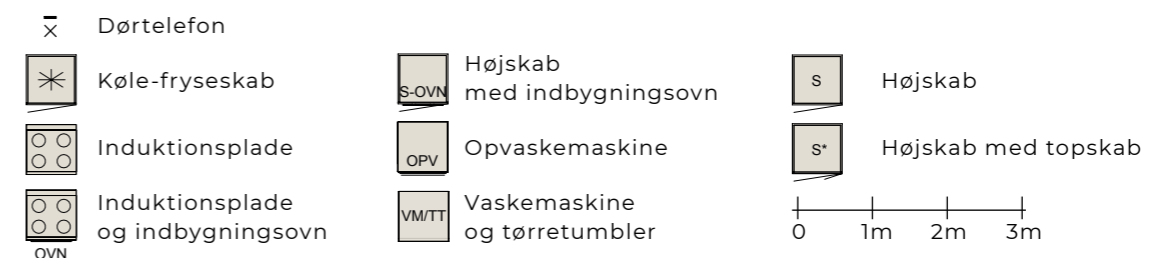

H1

2 VÆRELSER

BOLIG NR.	ADRESSE	NR.	BRUTTO AREAL M ²
15	F.K. Hallagers Gade	12 st. 3	80

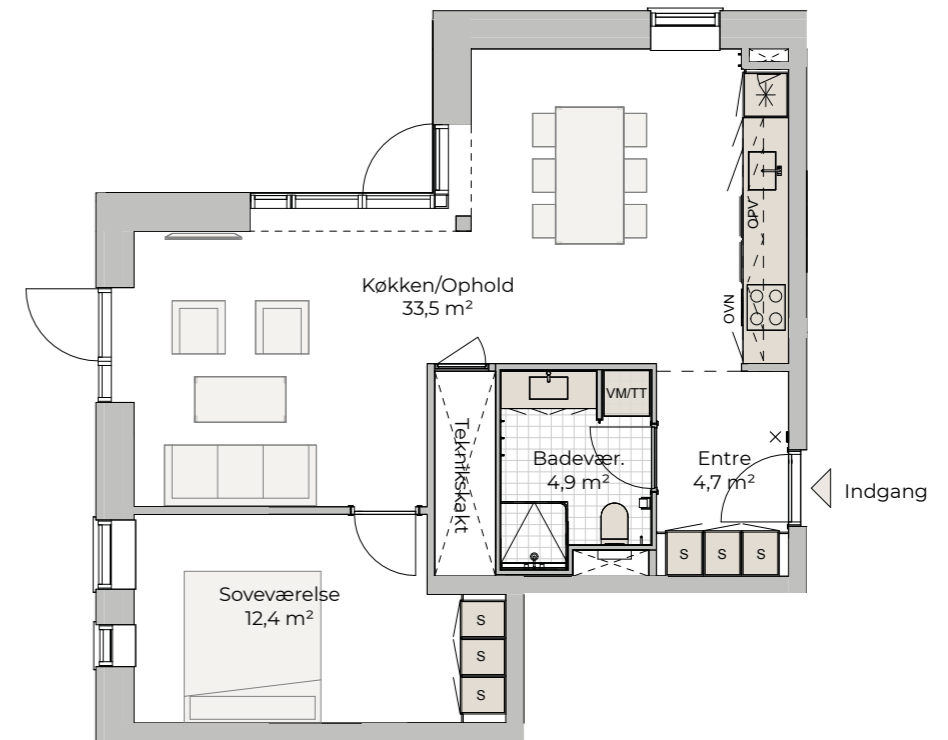
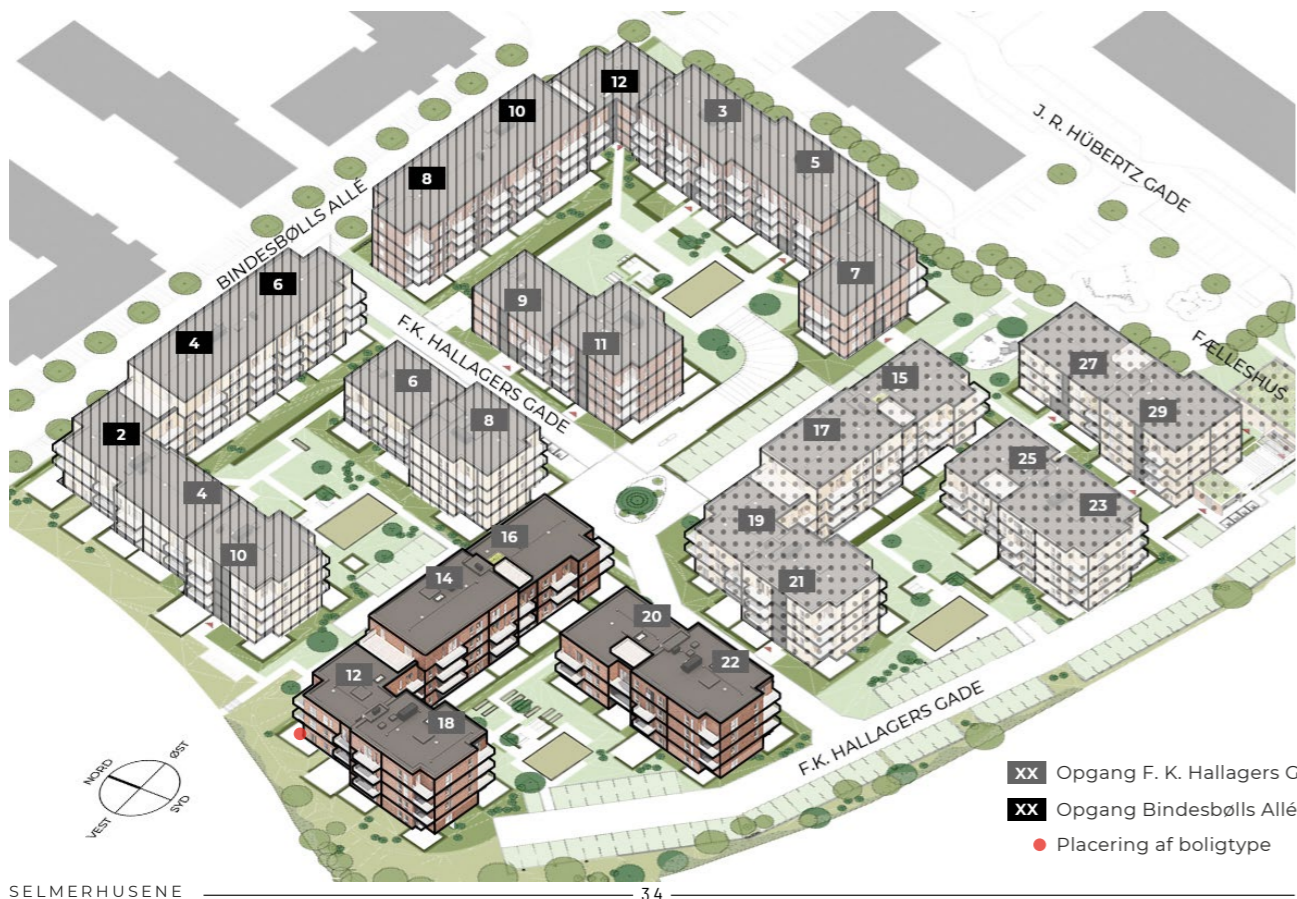

NOTE:

Lejligheden har privat terrasse, se terrasseoversigt for størrelse og placering.

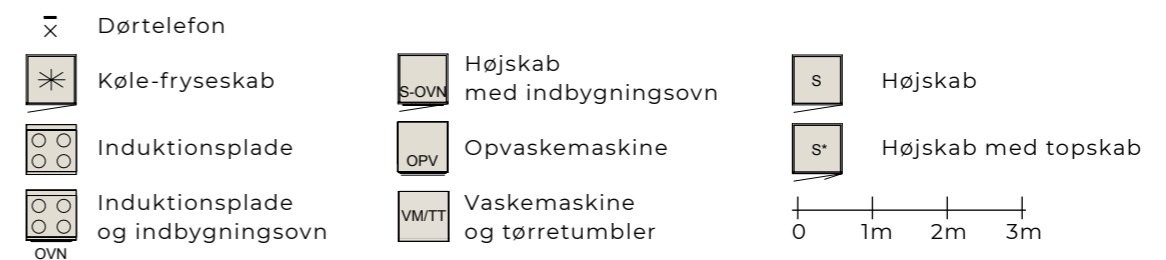

H2

3 VÆRELSE

BOLIG NR.	ADRESSE	NR.	BRUTTO AREAL M ²
18	F.K. Hallagers Gade	12 1.3	91
21	F.K. Hallagers Gade	12 2.3	91

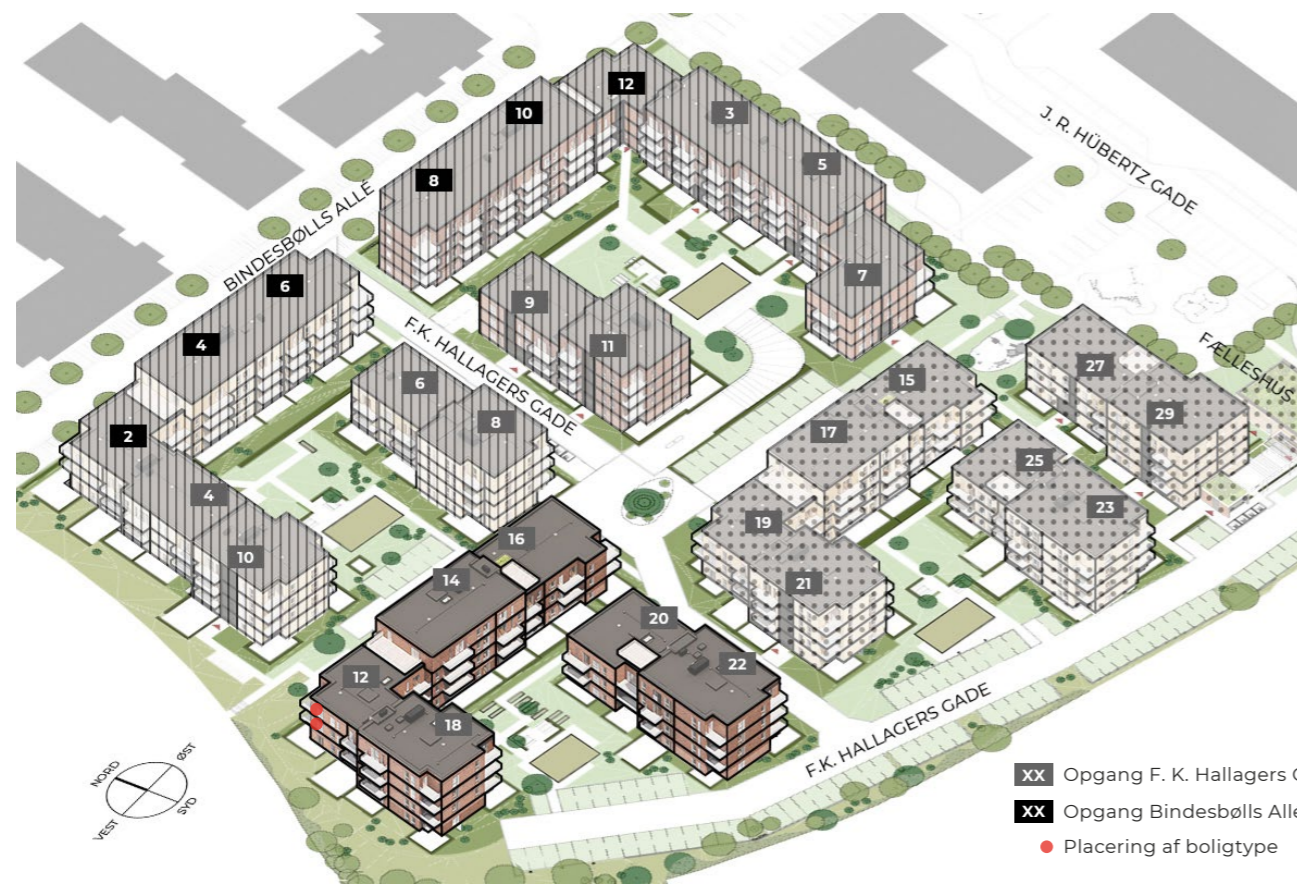
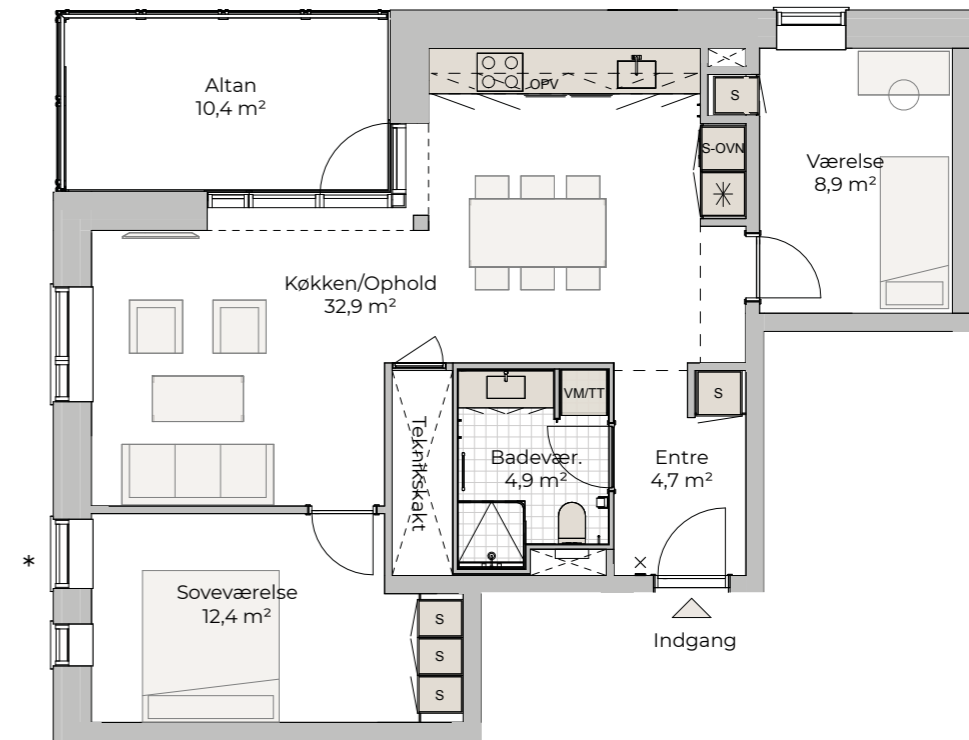

NOTE:

Lejl. nr. 21 har lyd- og ventilationsvindue til gulv ved stjernemarkeringen *

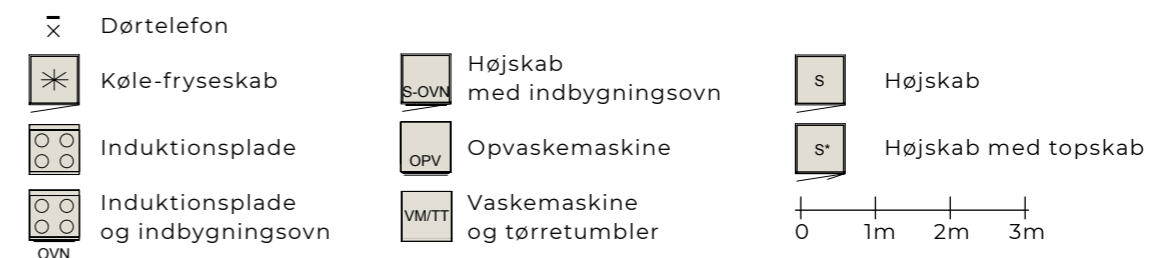

BOLIG NR.	ADRESSE	NR.	BRUTTO AREAL M ²
49	F.K. Hallagers Gade	22 st. 2	48
53	F.K. Hallagers Gade	22 1.2	48
57	F.K. Hallagers Gade	22 2.2	48
61	F.K. Hallagers Gade	22 3.2	48

Lejl. nr. 49, 53, 57 og 61.

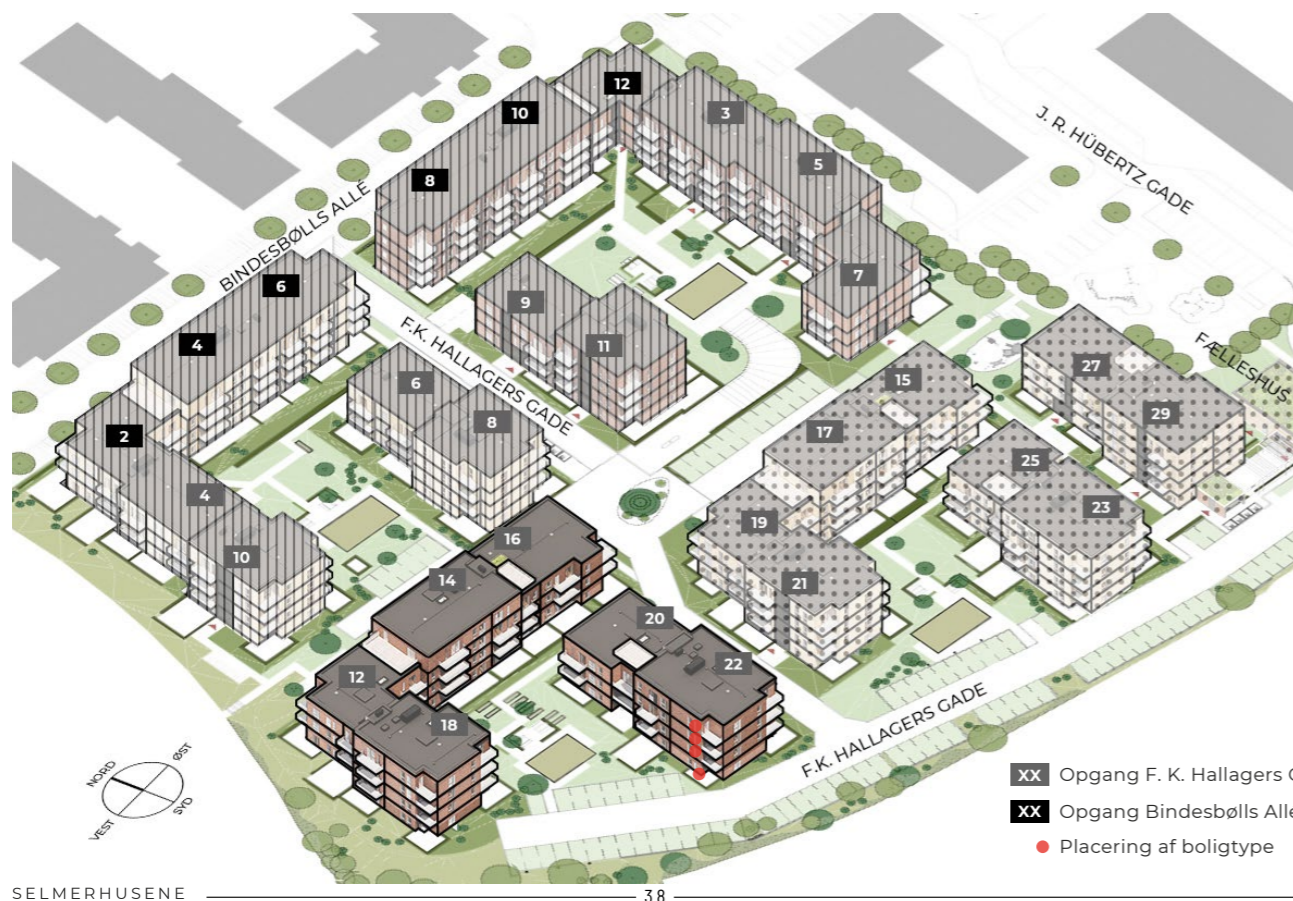
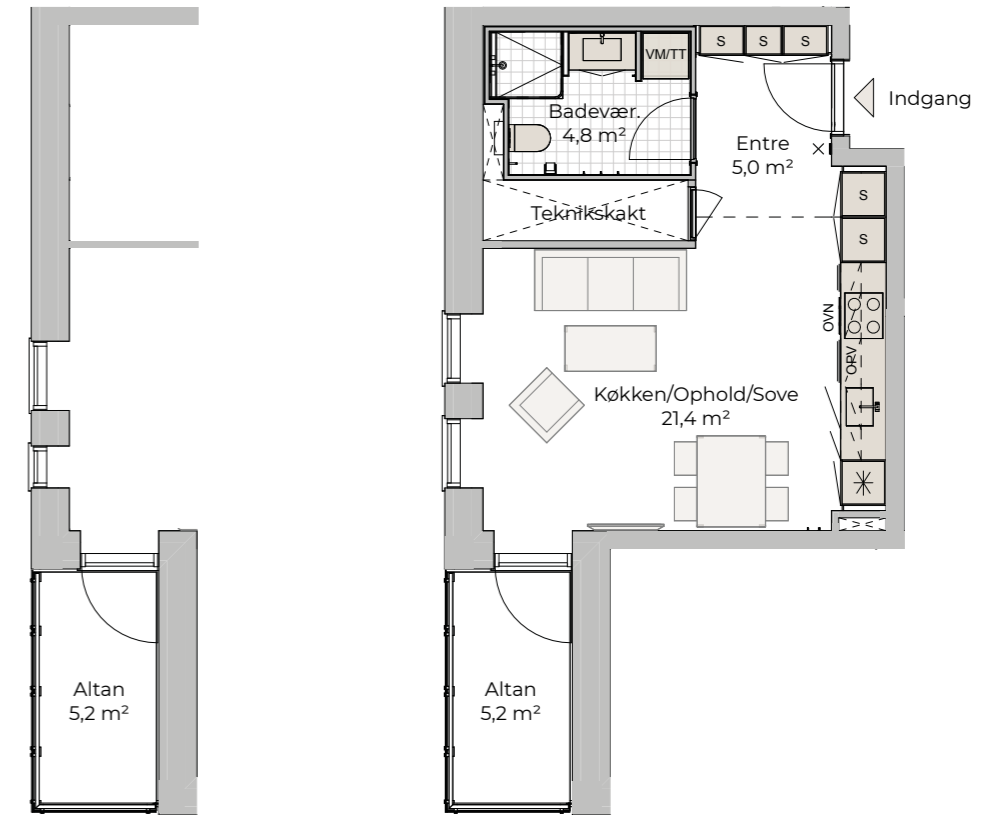

NOTE:

I stueetagen har lejligheden privat terrasse, se terrasseoversigt for størrelse og placering.

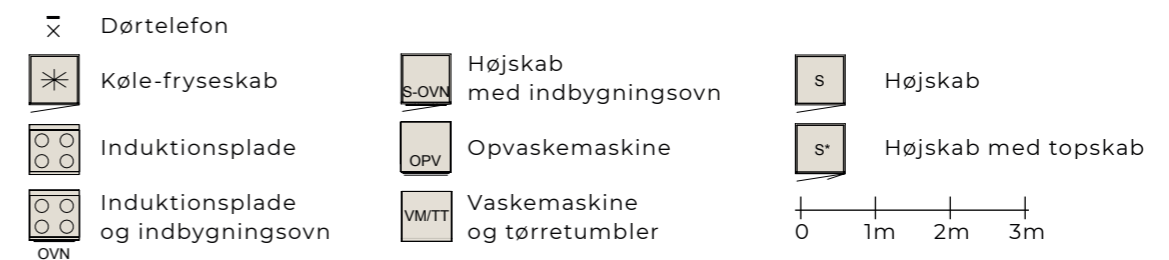

12-2

1 VÆRELSES

BOLIG NR.	ADRESSE	NR.	BRUTTO AREAL M ²
2	F.K. Hallagers Gade	18 st. 2	51
5	F.K. Hallagers Gade	18 1.2	51
8	F.K. Hallagers Gade	18 2.2	51
11	F.K. Hallagers Gade	18 3.2	51

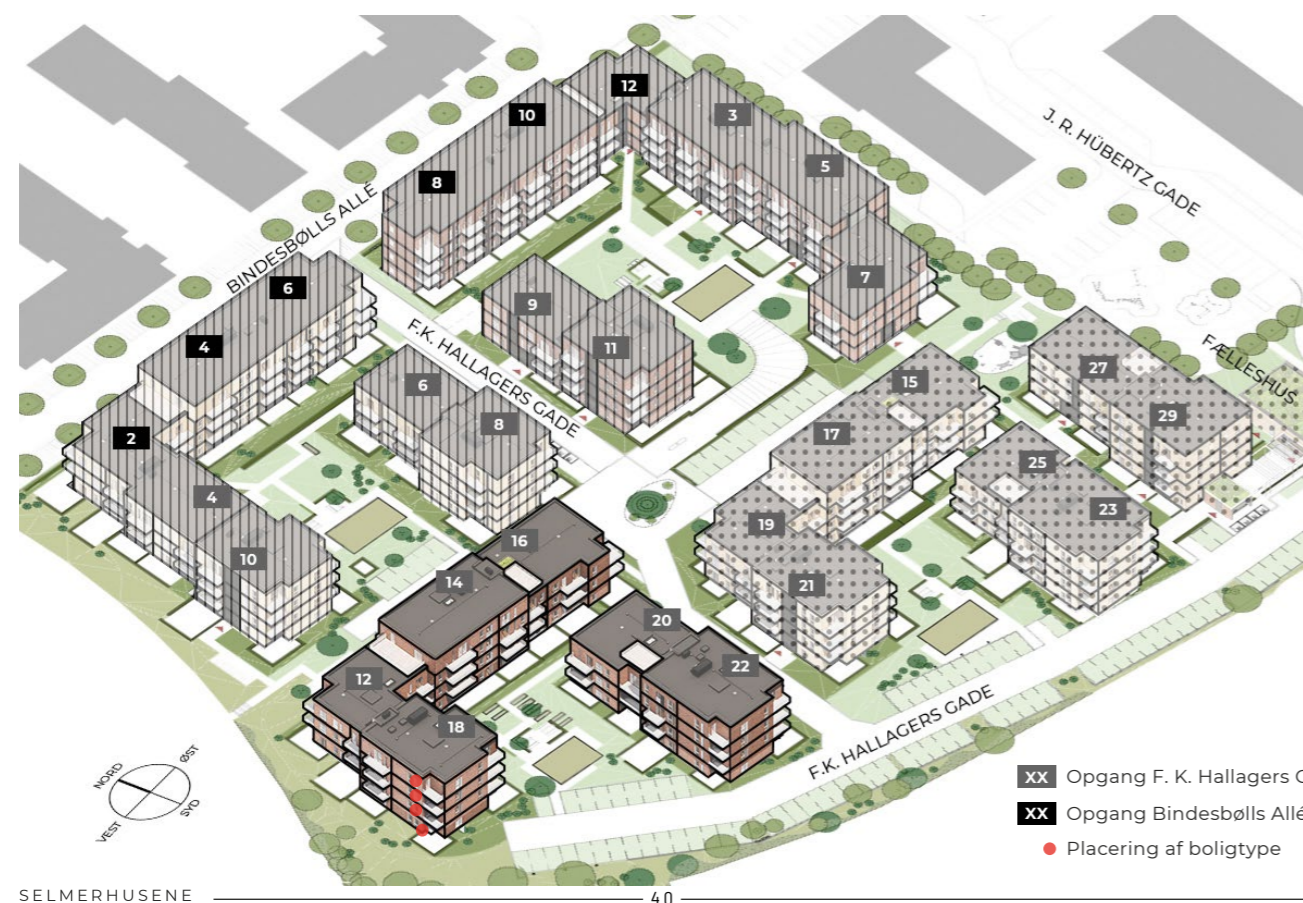
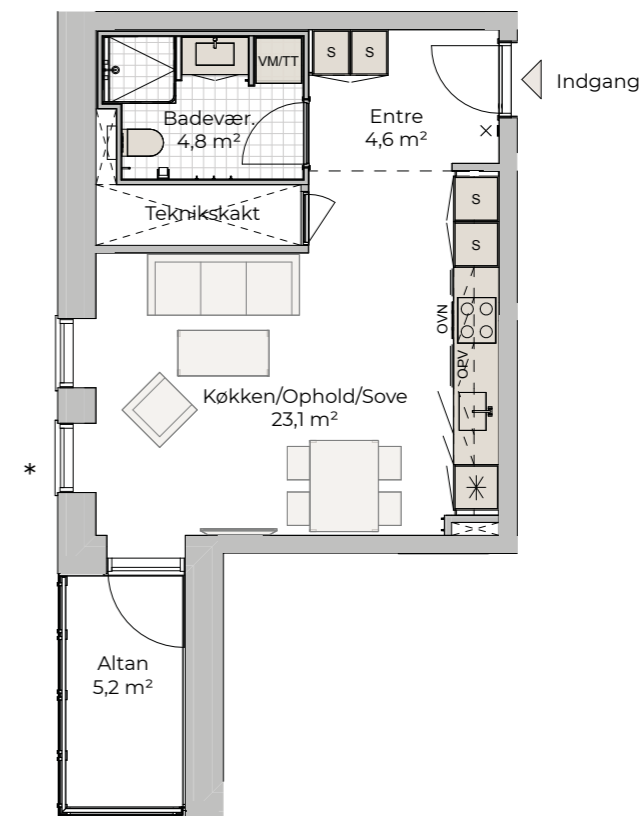

NOTE:

I stueetagen har lejligheden privat terrasse, se terrasseoversigt for størrelse og placering. Lejl. nr. 8 har lyd- og ventilationsvindue til gulv ved stjernemarkeringen *

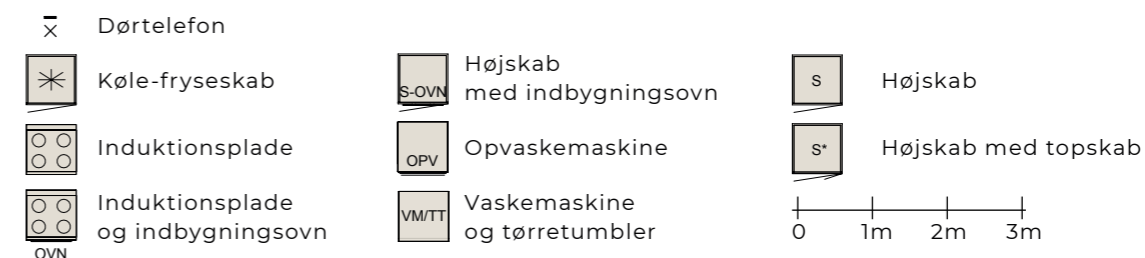

J1

3 VÆRELSE

BOLIG NR.	ADRESSE	NR.	BRUTTO AREAL M ²
1	F.K. Hallagers Gade	18 st.1	85
4	F.K. Hallagers Gade	18 1.1	85
7	F.K. Hallagers Gade	18 2.1	85
10	F.K. Hallagers Gade	18 3.1	85
48	F.K. Hallagers Gade	22 st.1	83
52	F.K. Hallagers Gade	22 1.1	83
56	F.K. Hallagers Gade	22 2.1	83
60	F.K. Hallagers Gade	22 3.1	83

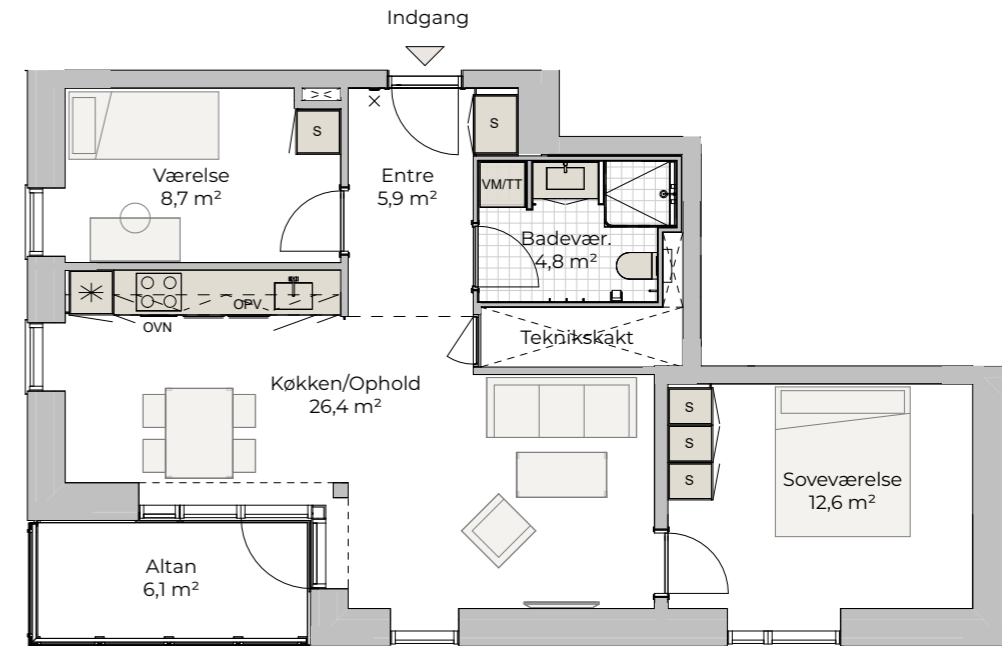

Lejl nr. 1 og 48



NOTE:

I stueetagen har lejligheden privat terrasse, se terrasseoversigt for størrelse og placering. Lejl. nr. 10 og 60 har manuel markise ved altanen.

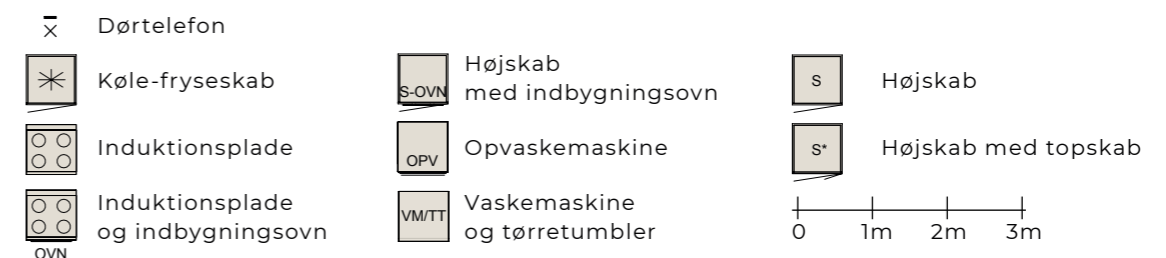

K1

3 VÆRELSES

BOLIG NR.	ADRESSE	NR.	BRUTTO AREAL M ²
30	F.K. Hallagers Gade	16 st.1	99

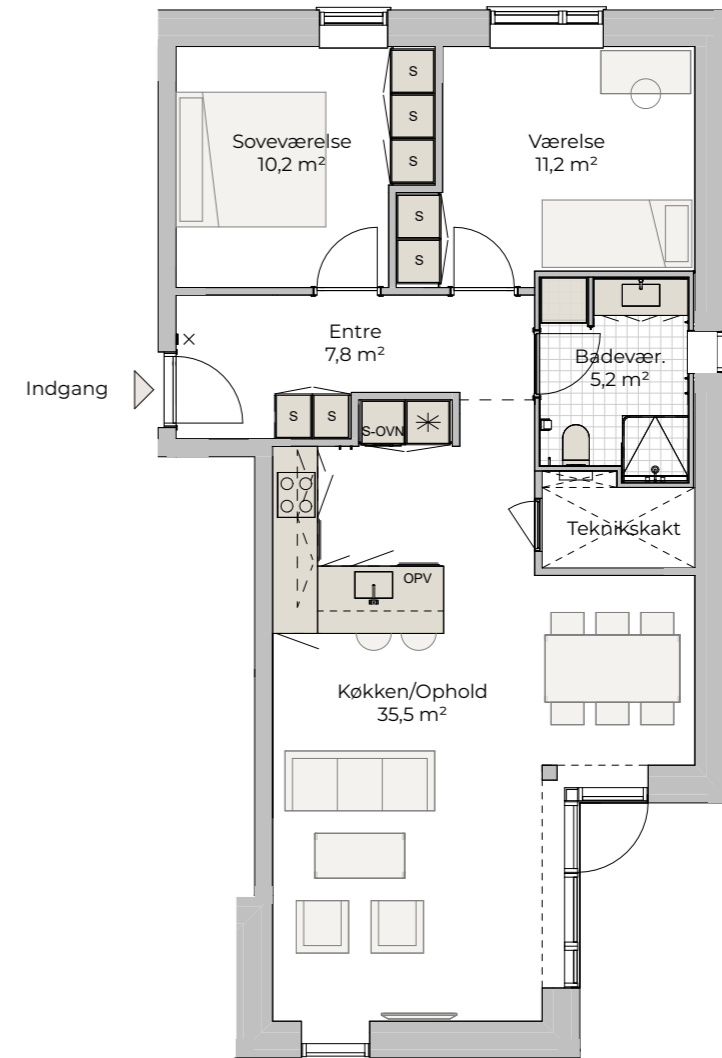
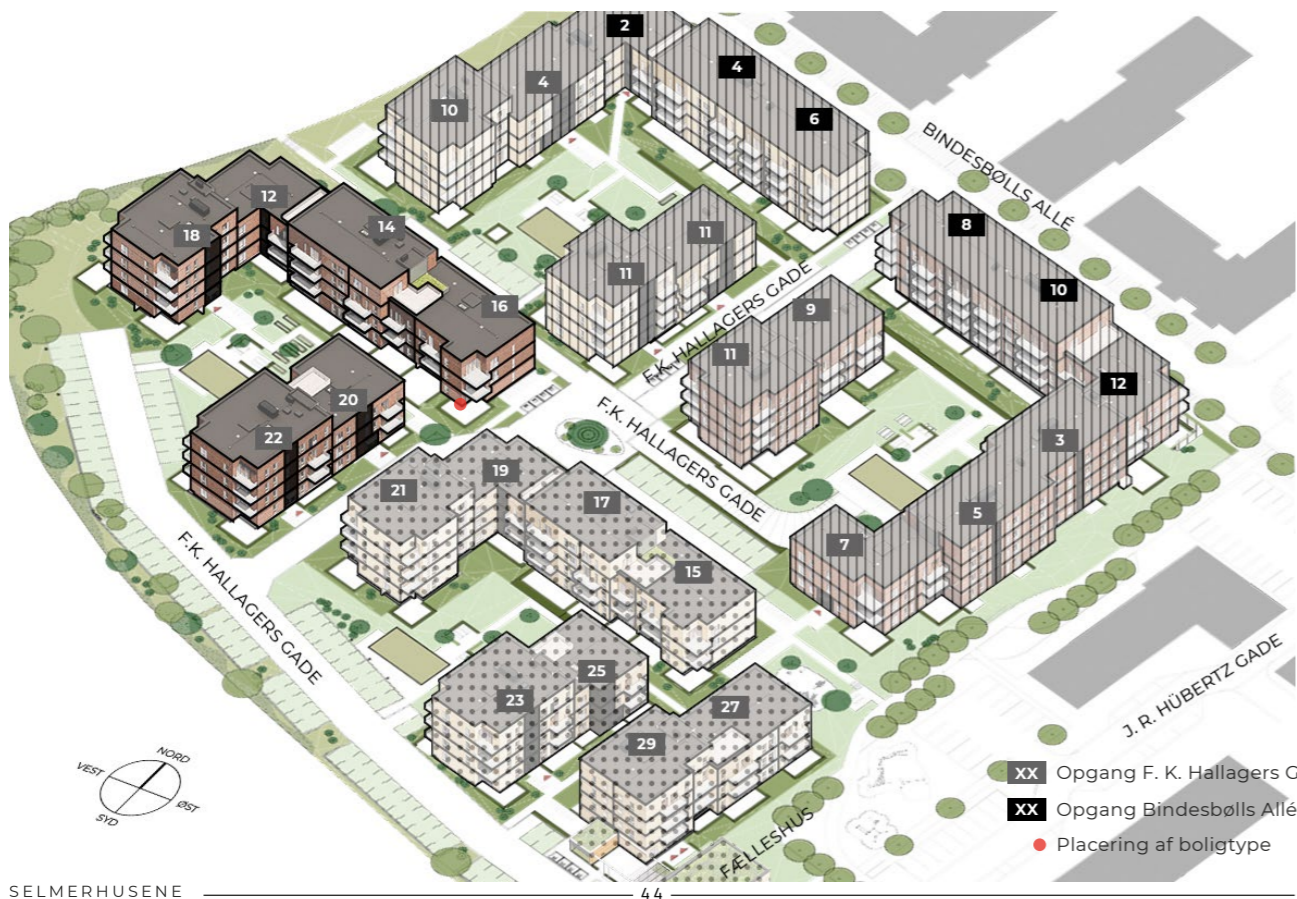

NOTE:

Lejligheden har privat terrasse, se terrasseoversigt for størrelse og placering.

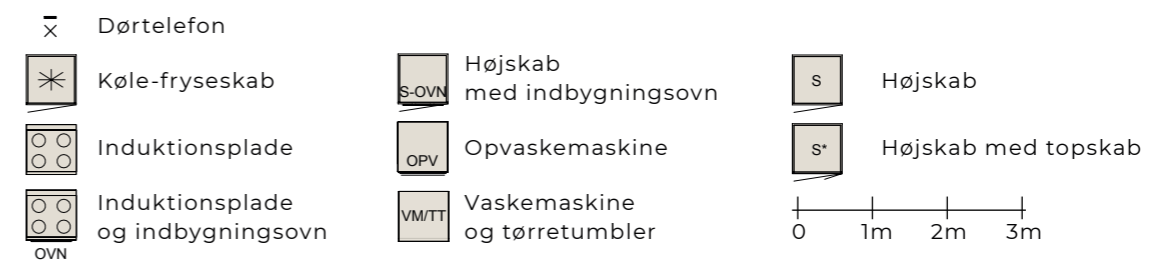

K2

4 VÆRELSE

BOLIG NR.	ADRESSE	NR.	BRUTTO AREAL M ²
33	F.K. Hallagers Gade	16 1.1	114
36	F.K. Hallagers Gade	16 2.1	114

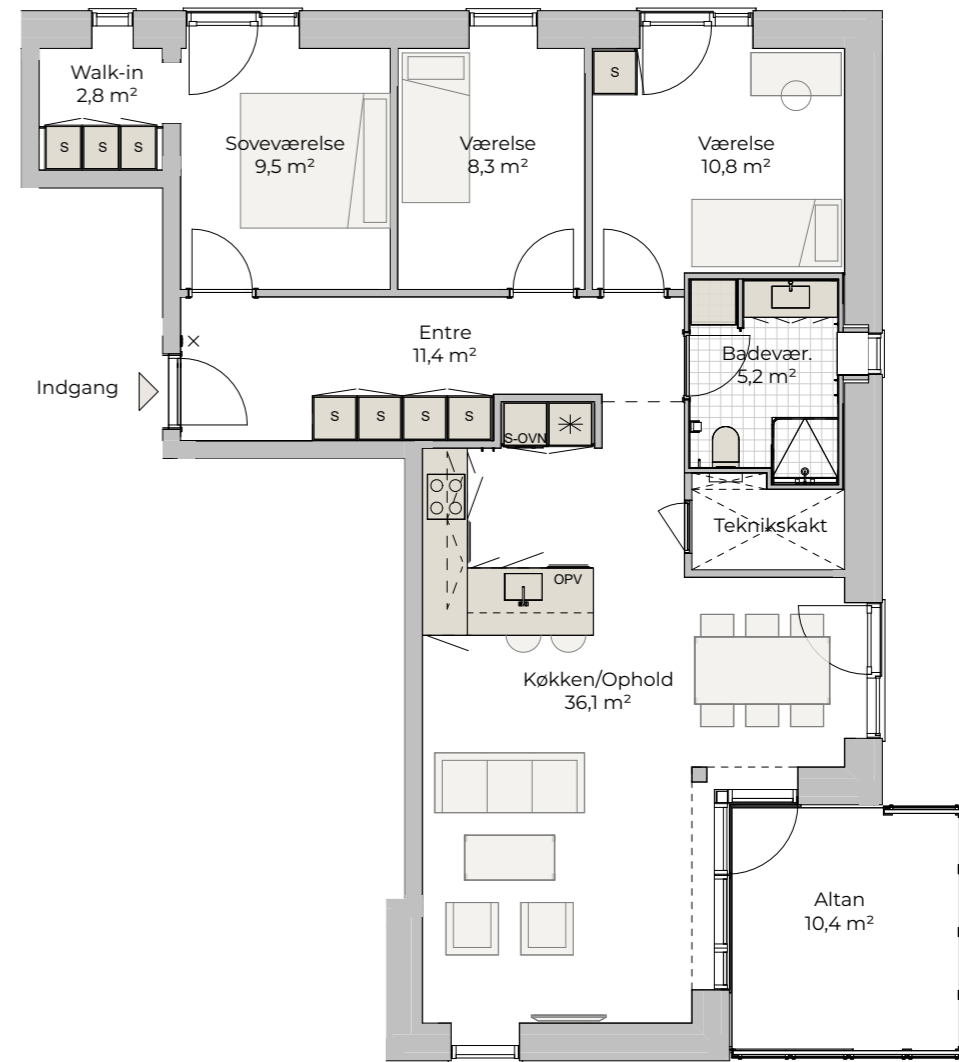
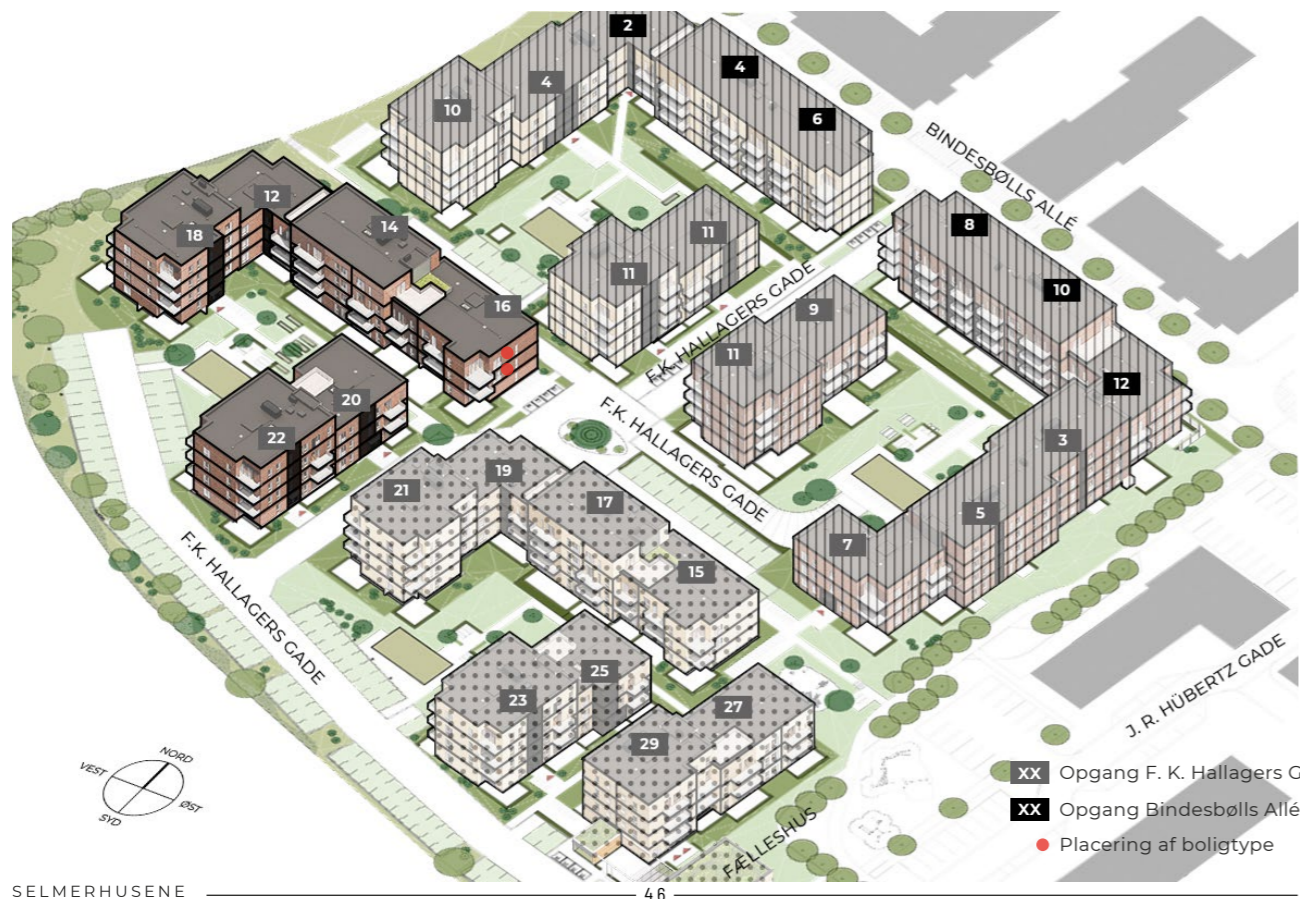

- | | | | | | |
|--|-----------------------------------|--|------------------------------|--|---------------------|
| | Dørtelefon | | Højskab med indbygningsovn | | Højskab |
| | Køle-fryseskab | | Højskab med indbygningsovn | | Højskab med topskab |
| | Induktionsplade | | Opvaskemaskine | | |
| | Induktionsplade og indbygningsovn | | Vaskemaskine og tørretumbler | | |

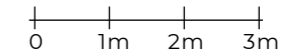

BOLIG NR.	ADRESSE	NR.	BRUTTO AREAL M ²
62	F.K. Hallagers Gade	22 3.3	118

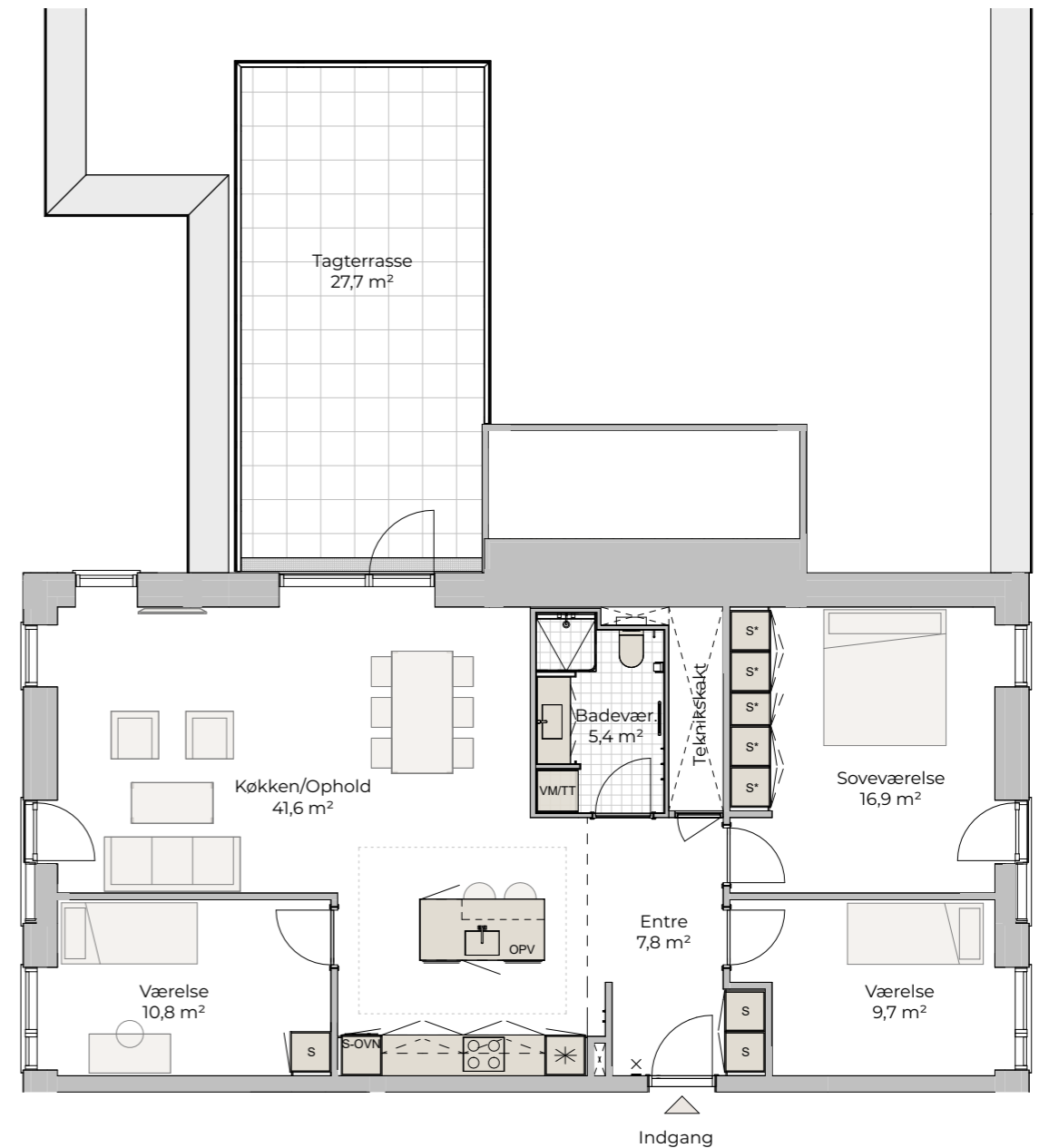
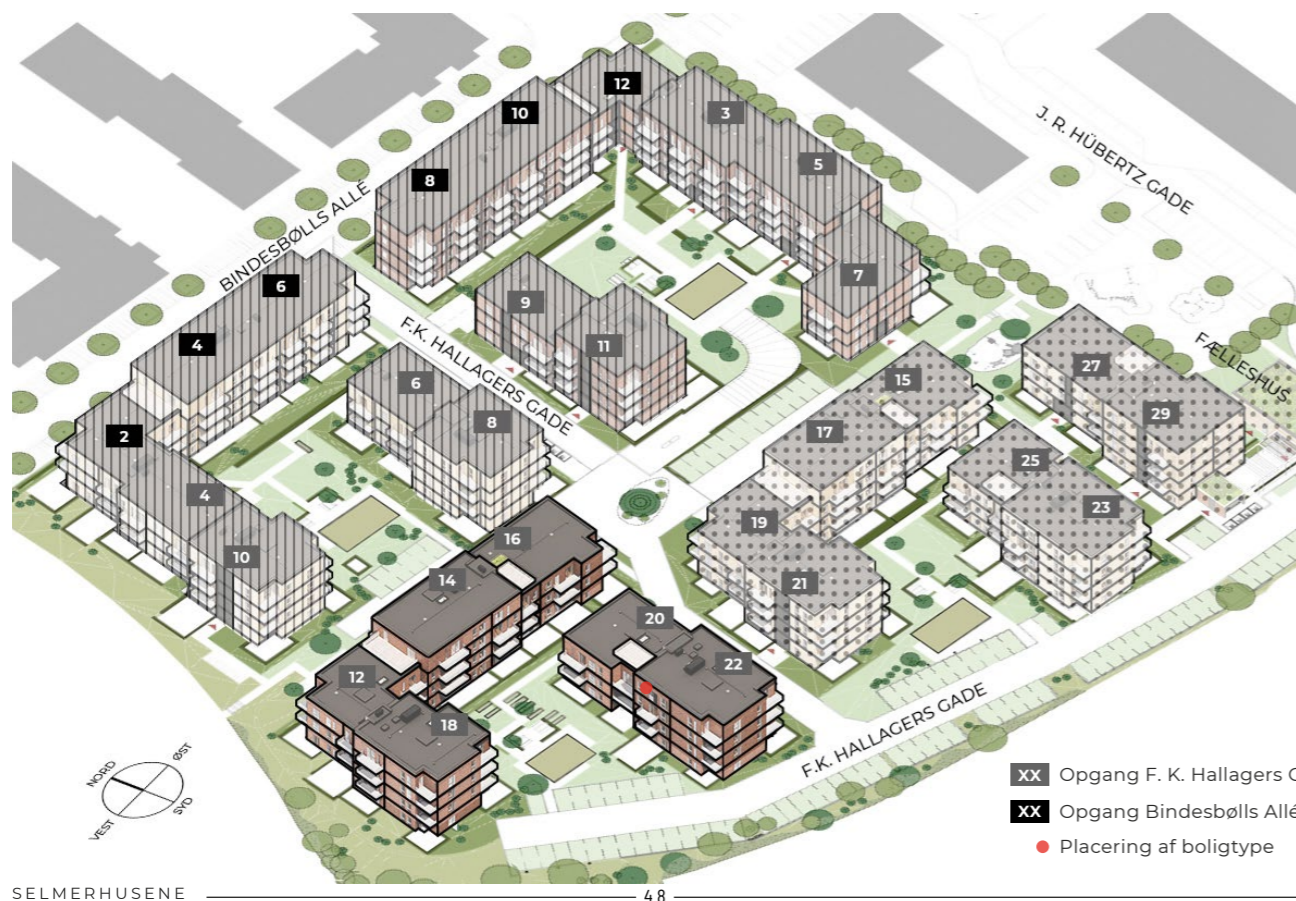

NOTE:

- Lejligheden har ekstra aptering:
- Køgeø i Montelli® med svejste samlinger mellem bordplade og gavle
 - Akustikfelt over køgeø
 - Håndklædetørrer på badeværelse
 - Markise på tagterrace

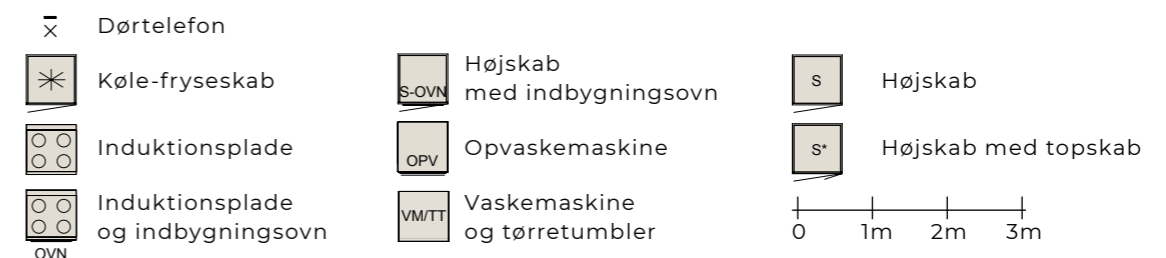

N1

1 VÆRELSES

BOLIG NR.	ADRESSE	NR.	BRUTTO AREAL M ²
44	F.K. Hallagers Gade	20 1.3	61
47	F.K. Hallagers Gade	20 2.3	61

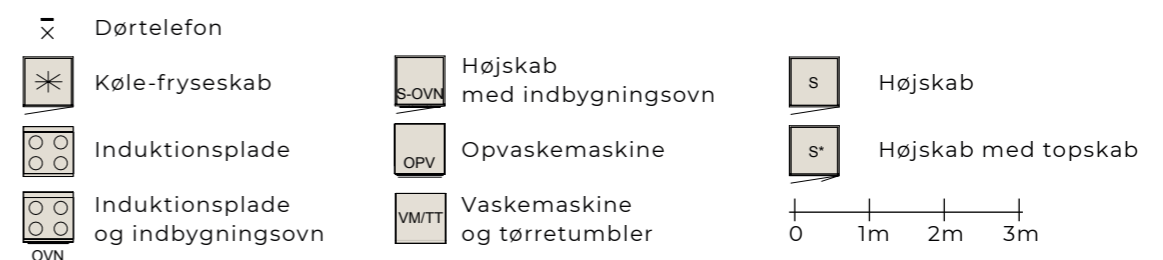
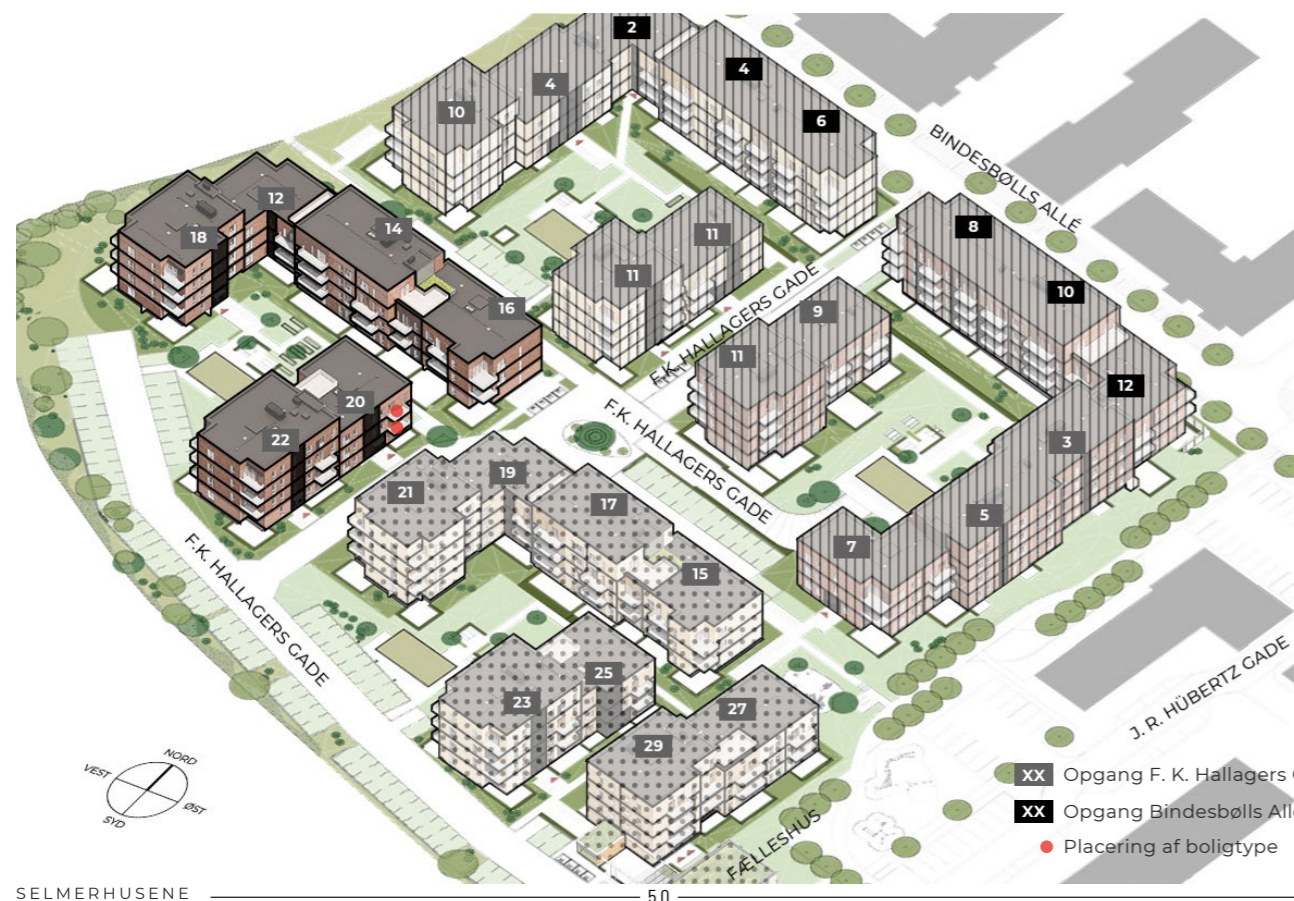
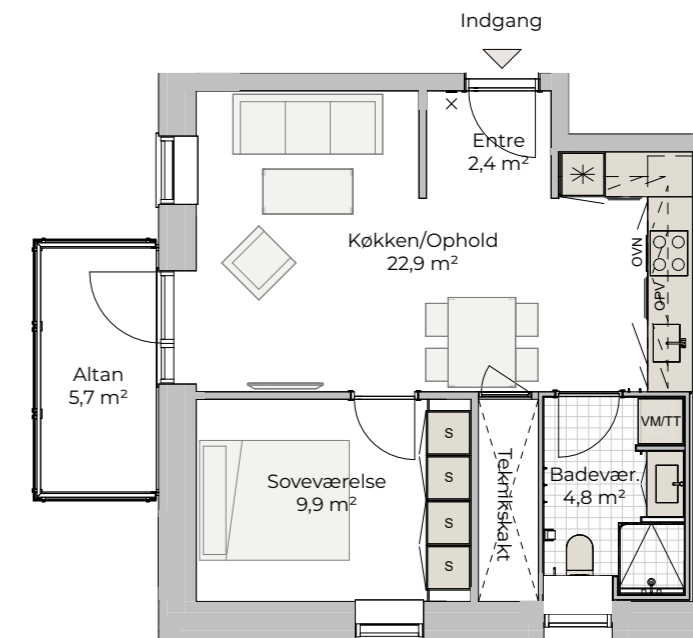

U1-1

5 VÆRELSES

BOLIG NR.	ADRESSE	NR.	BRUTTO AREAL M ²
23	F.K. Hallagers Gade	14 st. 2	141

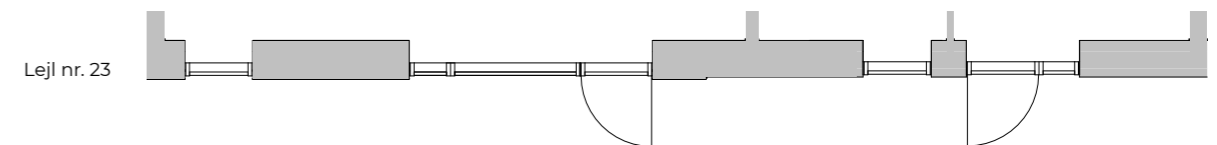
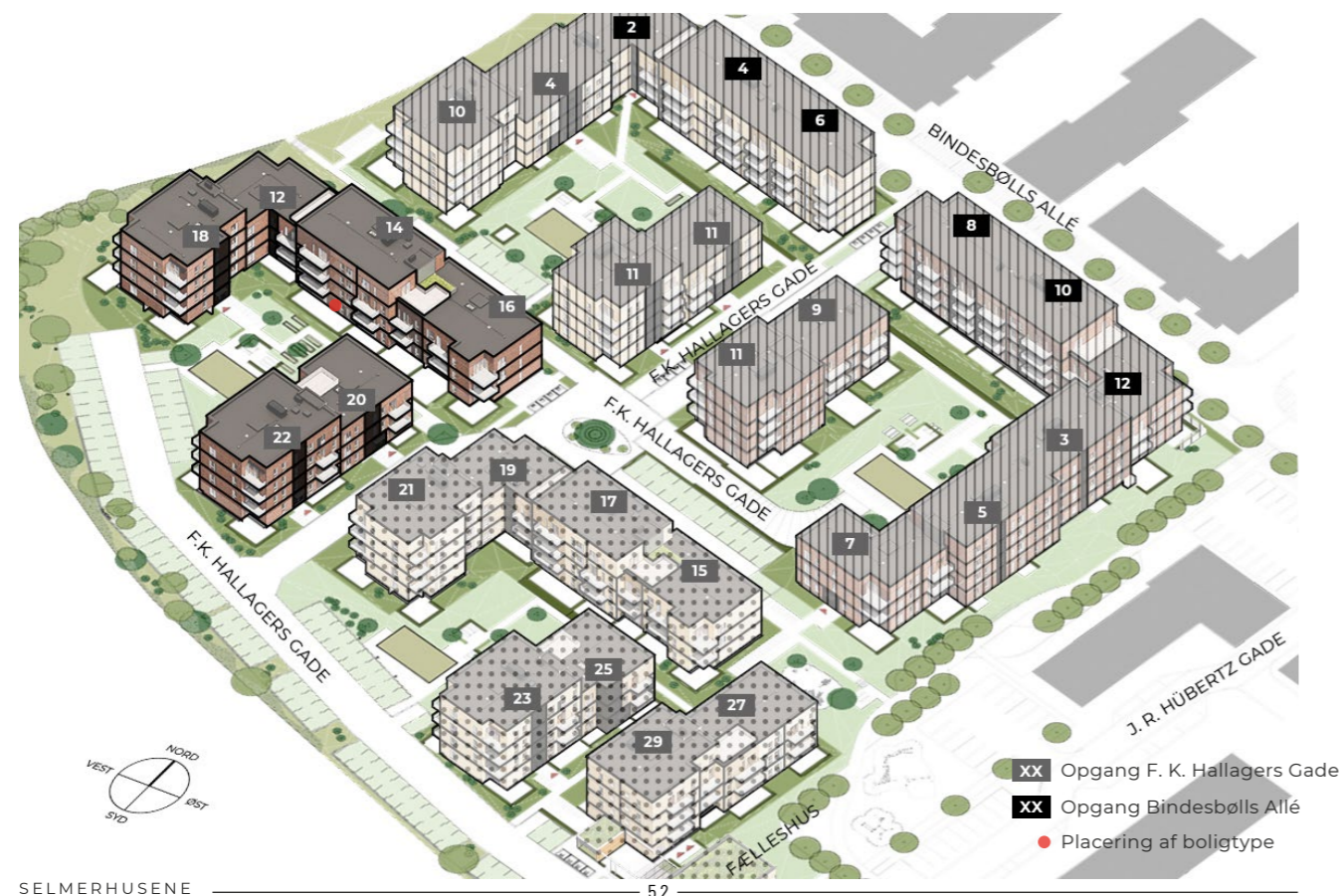

NOTE:

- Lejligheden har privat terrasse, se terrasseoversigt for størrelse og placering.
 Lejl. nr. 23 har vindue i værelse i stedet for fransk altandør.
 Lejligheden har ekstra aptering:
- Køgeø i Montelli® med svejste samlinger mellem bordplade og gavle
 - Induktionskøgeplade med combizone
 - Akustikloft over køgeø
 - Håndklædetørrer på badeværelser

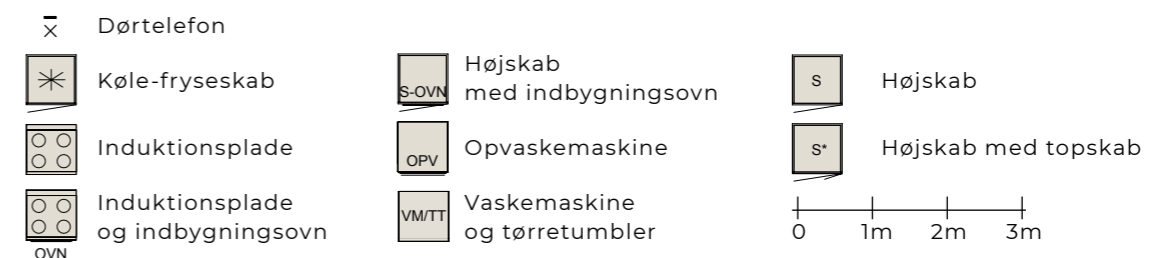

U1-2

5 VÆRELSES

BOLIG NR.	ADRESSE	NR.	BRUTTO AREAL M ²
25	F.K. Hallagers Gade	14 1.2	141
27	F.K. Hallagers Gade	14 2.2	141

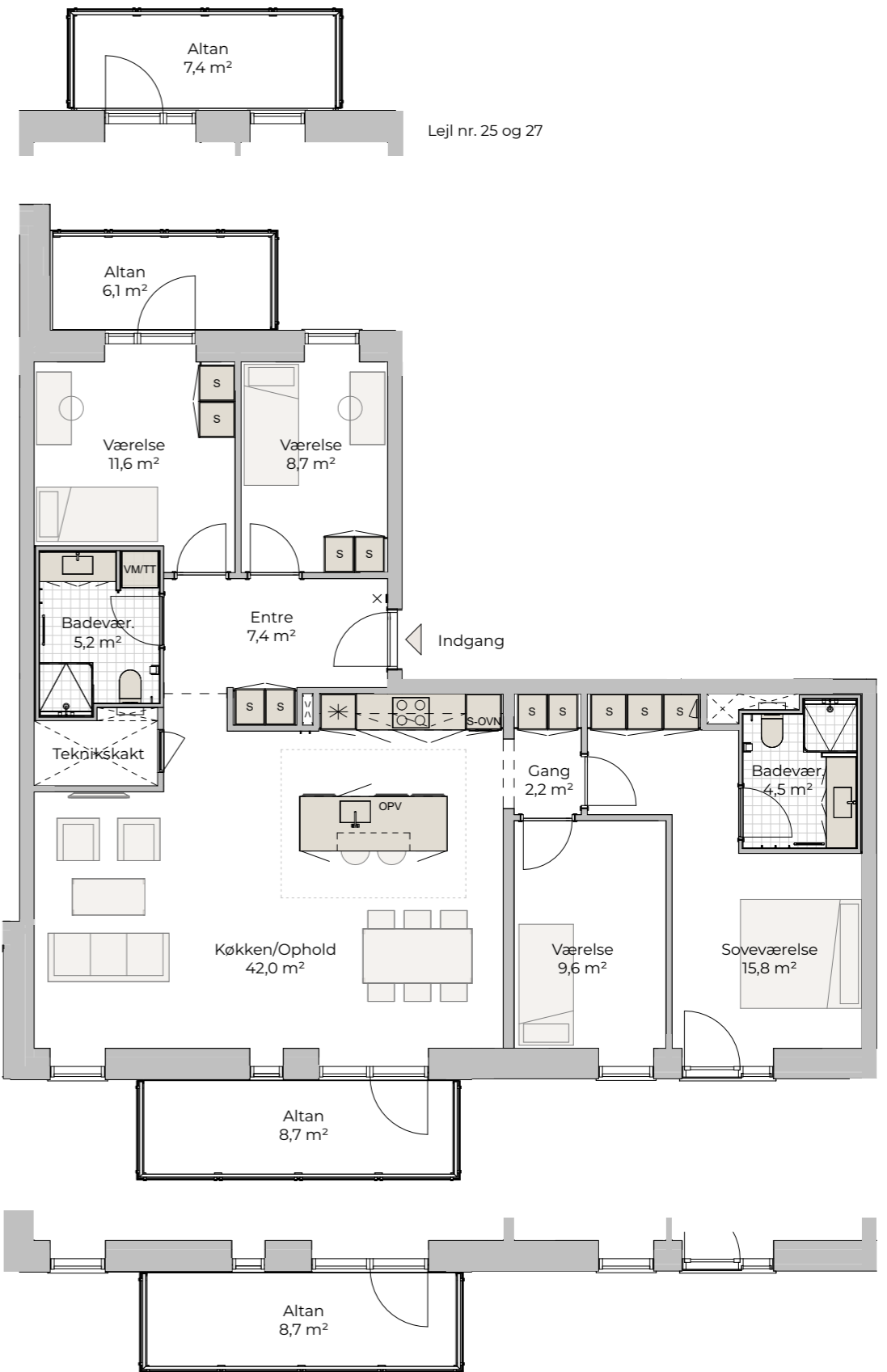
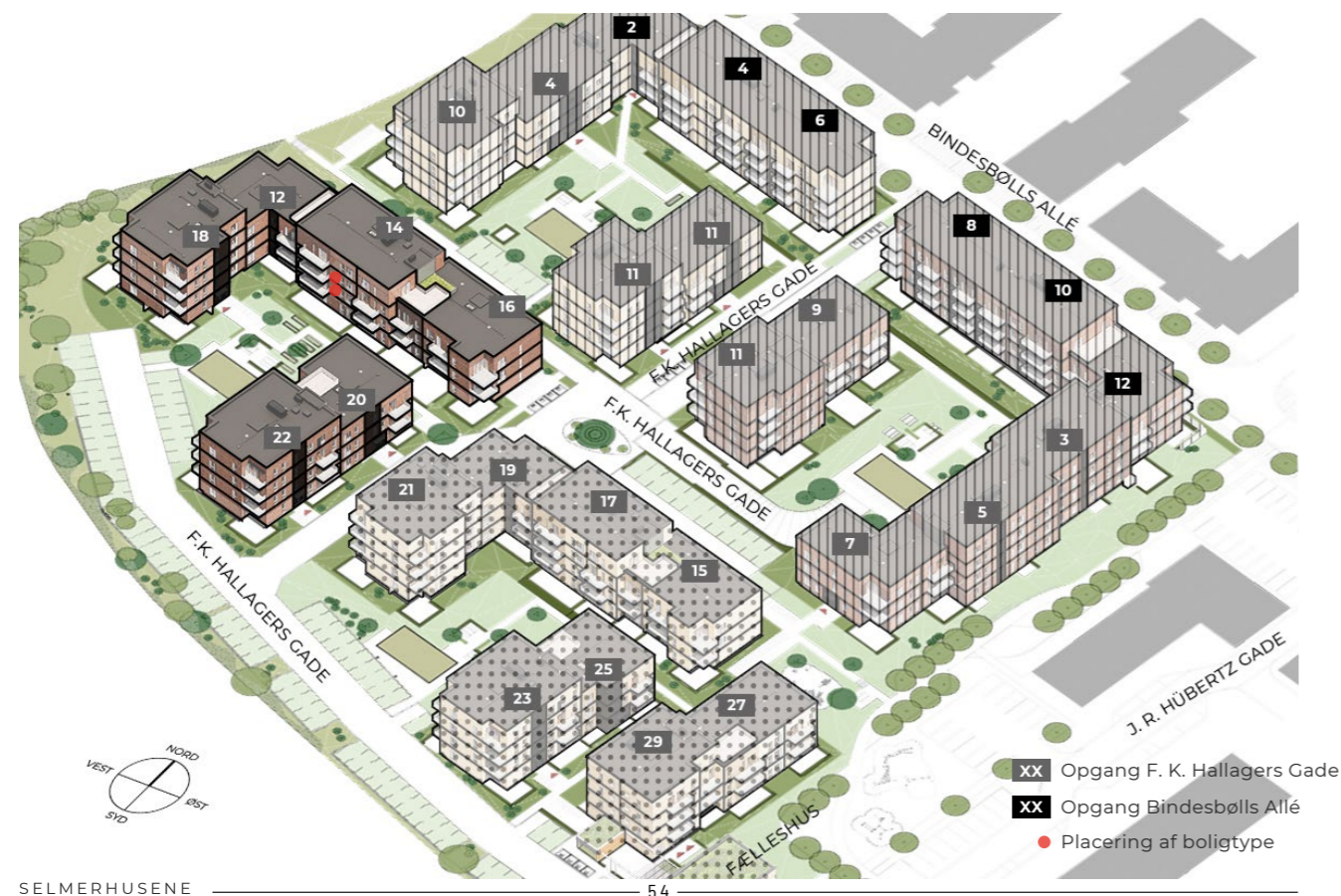

Lejl nr. 25 og 27

- NOTE:**
 Lejligheden har ekstra aptering:
- Køge i Montelli® med svejste samlinger mellem bordplade og gavle
 - Induktionskøgeplade med combizone
 - Akustikloft over køgeø
 - Håndklædetørrer på badeværelser

Dørtelefon	Højskab med indbygningsovn	Højskab
Køle-fryseskab	Opvaskemaskine	Højskab med topskab
Induktionsplade	Vaskemaskine og tørretumbler	
Induktionsplade og indbygningsovn		

0 1m 2m 3m

U2

5 VÆRELSE

BOLIG NR.	ADRESSE	NR.	BRUTTO AREAL M ²
29	F.K. Hallagers Gade	14 3.2	144



- XX Opgang F. K. Hallagers Gade
- XX Opgang Bindebølls Allé
- Placering af boligtype

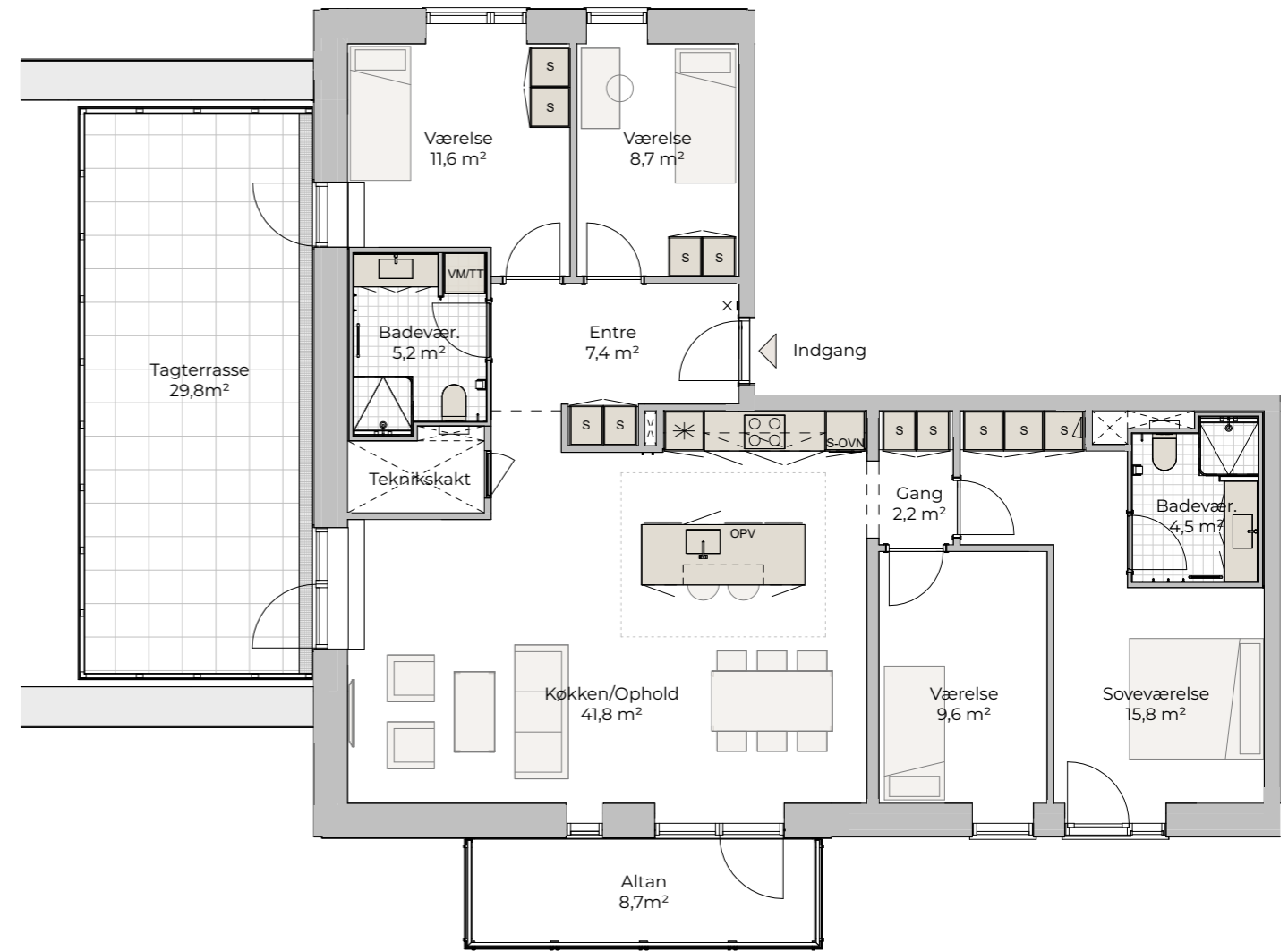

NOTE:

- Der er et trin op til dørene til tagterrassen.
- Lejligheden har ekstra aptering:
 - Køgeø i Montelli® med svejste samlinger mellem bordplade og gavle
 - Induktionskøgeplade med combizone
 - Akustikfelt over køgeø
 - Håndklædetørrer på badeværelser
 - Markise på tagterrasse

- | | | |
|-------------------------------------|--------------------------------|-----------------------|
| ☒ Dørtelefon | ☒ Højskab med indbygningsovn | ☒ Højskab |
| ☒ Køle-fryseskab | ☒ Opvaskemaskine | ☒ Højskab med topskab |
| ☒ Induktionsplade | ☒ Vaskemaskine og tørretumbler | |
| ☒ Induktionsplade og indbygningsovn | | |

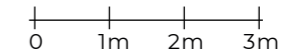

TERRASSEOVERSIGT

SELMERHUSENE ETAPE 1

XX Hus- og opgangsnummer F.K Hallagers Gade

XX Bolignummer



BOLIG NR.	AREAL AF TERRASSE
1	19
2	19
3	17
13	17
14	37
15	26
22	19
23	31
30	22
31	39
32	26
39	22
40	15
41	5
48	19
49	12
50	32
51	10

